12

# Kyberg NACHRICHTEN

Oberhaching

**Oberhachinger Christkindlmarkt** am 7. und 8. Dezember

Der MERIDIAN startet pünktlich!

Verkehrsproblematik: Gemeinsam nach Lösungen suchen

Reger Zuspruch für Oberhachinger Strom

LICHTHAUS

Hahillingastr. 28 ; 82041 Oberhaching - Furth
Tel.: 089 / 613 11-11; Fax: -88 ; www.LICHTHAUS.biz
Di.- Fr. 10:00 - 12:00 u. 15:00 - 18:00 ; Sa. 10:00 - 14:00 Uhr
Montags geschlossen

Die schönsten Leuchten und das beste LED-Licht !

Weihnachtsferien vom 24.12.2013 bis 06.01.2014

UV-Schutz ist auch im Winter ein Thema.

KÖSTLIN OPTIK

Deisenhofen | Bahnhofstraße 27 | Tel. 089 6136036
Sauerlach | Münchener Straße 1 | Tel. 08104 668287
**www.koestlin-optik.de**

**Liebe Mitbürgerinnen und Mitbürger,**

„ ... und Friede den Menschen auf der Erde, die guten Willens sind!“ – so lautet die Weihnachtsbotschaft. Aktueller denn je. Menschen mit gutem Willen gibt es – wahrlich Gott sei Dank – sicher viele. Aber in Frieden leben, das ist trotzdem Millionen von Menschen nicht vergönnt. Die Medien werden auch im Dezember, auch an Weihnachten davon berichten, von Kriegen, Terror und Gewalt, von Naturkatastrophen. Weltweit sind aus diesem Grund fast 50 Millionen Menschen auf der Flucht, Familien, Kinder, teilweise unter unbeschreiblichen, ja unmenschlichen Bedingungen.

Wir sollten uns bewusst machen, welches Geschenk es ist, seit 68 Jahren in Frieden, in Freiheit und Rechtssicherheit leben zu dürfen. Vielleicht spüren wir ja dann auch etwas Zufriedenheit mit unserem Lebensumfeld. Ich meine jetzt nicht Sattheit oder Ignoranz. Nein, ich hoffe einfach, dass uns der Blick auf das Ganze nicht verloren geht. Ich wünsche uns, bei allen Unzulänglichkeiten, einfach nur etwas mehr Gelassenheit im Umgang miteinander. Dass wir uns gerade in diesen Tagen öfter die Frage stellen, ob die Themen die Aufregungen und Konflikte immer wert sind.

Und ich wünsche mir, dass wir den Menschen, den Familien, die teilweise ein furchtbares Schicksal nach Deutschland, nach Bayern, vielleicht auch nach Oberhaching spült, mit Offenheit und Wärme, mit gutem Willen begegnen. Bei allen Vorbehalten und manch verständlichen Ängsten, es ist für mich keine Frage, dass uns das gelingen wird.

Aus ganzem Herzen wünsche ich Ihnen und Ihren Familien eine besinnliche Adventszeit und frohe und friedvolle Weihnachtstage. Nehmen Sie sich Zeit dafür!

Ihr

Stefan Schelle

## INHALTSVERZEICHNIS


04 KybergAKTUELL

33 LebensART

52 RappelKISTE

71 KybergKALENDER

77 KircheAKTUELL

92 UmweltTHEMEN

96 VereinsTELEGRAMM

116 InfoTHEK

# KybergAKTUELL

## Radweg wird verlängert

**Endlich kann ein weiteres Teilstück des Radwegs, der Oberhaching und Oberbiberg miteinander verbinden soll, in Angriff genommen werden.**

Je nach Witterung wird noch in diesem Jahr mit den Bauarbeiten begonnen. Gemeint ist die Strecke zwischen dem Waldrand und dem Ortseingang von Oberbiberg. Der Wunsch nach einem Radweg besteht seit vielen Jahren sowohl bei den Radfahrern, die nach Oberhaching unterwegs sind, um dort etwas zu erledigen oder einzukaufen, als auch bei sportlichen Fahrern, die im Oberland eine Tour unternehmen. Schon 1983 befasste sich erstmals der Gemeinderat mit dem Thema. Doch das Straßenbauamt, das eigentlich für die Staatsstraße zuständig ist, erklärte, dass aufgrund der geringen Verkehrsdichte kein Radweg gebaut werden würde. So nahm im Jahr 2000 die Gemeinde die Sache selbst in die Hand und baute das erste Teilstück vom Ortsausgang Oberhaching entlang des Waldrands bis zur Einmündung wo es nach Kreuzpullach geht. Seither stockte der Bau, da der nötige Grunderwerb für den Seitenstreifen entlang der Straße nicht gelang. Nun sind die Verhandlungen mit einem wesentlichen Eigentümer vorangeschritten und der Weg zur Ortseinfahrt von Oberbiberg wird nun endlich sicher für Radfahrer. Ebenso konnte sich die Gemeinde mit diesem Eigentümer grundsätzlich auf ein weiteres Teilstück im Wald von der Einmündung Kreuzpullach Richtung Oberbiberg einigen. Nun fehlen nur noch rund 200 Meter im Wald bis zum Rand, wo die Felder beginnen. „Wir hoffen auf eine Einigung auch für diese letzten Meter, um ein zeitaufwendiges Enteignungsverfahren vermeiden zu können“, betonte Bürgermeister Stefan Schelle.

IMMOBILIEN INTERPRES

Hausverwaltung · Vermietung · Verkauf · Baubetreuung

**Wir machen auch in der Adventszeit mehrmals täglich ein Türchen auf und lassen Sie die schönsten Immobilien in Oberhaching besichtigen.**

**Fröhliche Feiertage und alles Gute in Immobilien!**

**6138580**

immobilien-interpres.de

# KybergAKTUELL

## Gemeinsam auf den Weg machen

**Immer häufiger haben die Menschen das Gefühl, der Verkehr innerhalb der Gemeinde Oberhaching nehme zu – und im selben Maß natürlich auch die damit verbundenen Belastungen durch Lärm und Abgase. Gemeinsam mit der Bürgerschaft will die Gemeinde daher einen konstruktiven Weg beschreiten, um Ursachen zu erkennen und mögliche Erleichterungen in Angriff nehmen zu können.**

Aktiv in diesem Bereich ist bereits die Initiative „Für eine lebenswerte Münchener Straße". Die Münchener Straße ist mit täglich rund 13.000 Fahrzeugen die meistbefahrene Straße in Oberhaching. Das extrem hohe Verkehrsaufkommen, verbunden mit schlechter Straßenbeschaffenheit und überhöhter Geschwindigkeit, sorgt bei den Anwohnern für eine hohe Lärmexposition und bildet nach deren Empfinden auch ein Risiko für die Sicherheit. Da es sich um eine Staatsstraße handelt, liegt die straßenbauliche Zuständigkeit beim Freistaat Bayern. Die Gemeinde beteiligt sich jedoch aktiv an einem konstruktiven Dialog der Initiative mit den zuständigen Behörden und Gremien. Nicht durchsetzbare Forderungen wie eine Tempo-30-Zone oder Durchfahrtverbot für Schwerverkehr mussten revidiert werden. Doch aktuell stehen bauliche Maßnahmen zur Reduzierung des Lärms, wie Flüsterasphalt oder eine optische Verjüngung der Straße von der Ortseinfahrt zur Holzstraße, zur Verkehrsberuhigung im Raum.

„Da der Prozess wohl einige Zeit in Anspruch nehmen wird und der Binnenverkehr einen großen Anteil am täglichen Verkehr auf der Münchner Straße hat, hoffen wir, dass die Oberhachinger mehr Rücksicht nehmen und langsamer fahren, oder vielleicht bewusst das Auto mal stehen lassen", meinte Ulrike Handke von der Initiative. Aber auch die Anwohner an der Bergstraße, wo rund 3.000 Autos täglich unterwegs sind, beklagen, dass der Verkehr in letzter Zeit zugenommen hat und die Autofahrer deutlich schneller als mit Tempo 30 auf der Straße unterwegs sind. Das gilt auch für die Anwohner der Hahilingastraße.

Durch die derzeitigen Umleitungen aufgrund von Baustellen gibt es keine aktuellen Daten, doch vor den Umleitungen sind dort 1.000 Autos täglich gefahren. Sobald die Baustellen beseitigt und daher auch die Umleitungen aufgelöst sind, werden erneut Messungen durchgeführt. Vor allem wird von den Anwohnern dort der Schwerlastverkehr als Belastung empfunden, was auch für die Anwohner an der Kybergstraße gilt, wo zwischen 9.000 und 10.000 Fahrzeuge fahren. Auf beiden Straßen sind rund fünf Prozent Lastwagen unterwegs.

Machen Sie es sich leichter!
Die Idee: Persönliche Reisegutscheine ganz nach Ihren Wünschen vom Giller-Team erstellt.
Einfach vorbei kommen, aussuchen, mitnehmen.
Sieht gut aus und ist mal keine Krawatte!
Frohe Weihnachten wünscht Ihnen Ihr Team von
Giller Reisen
Lufthansa City Center
Ihr Reisebüro in Deisenhofen
in der Bahnhofstr. 26
089 54 91 29-710
deisenhofen@giller.de
www.giller-reisen.de
DEISENHOFEN
IHR REISEBÜRO MIT
5-Sterne-Service
Giller Reisen

# KybergAKTUELL

## Dem Verkehr zu Leibe rücken

**Das Thema Verkehr bewegt die Oberhachinger. Zahlreiche Bürger stören sich an Lärm und den Abgasen ebenso wie an der Inanspruchnahme der Parkflächen. In Bürgerversammlungen wird immer wieder auf rücksichtsloses und regelwidriges Fahrverhalten hingewiesen.**

Die Rufe nach zusätzlichen Beschilderungen oder Durchfahrtsverboten nehmen zu. Einige Initiativen haben sich zusammengefunden, um an Lösungen für die Entlastung zu arbeiten (siehe Artikel „Gemeinsam auf den Weg machen“) in diesem Heft.

Um den Problemen nachhaltig zu Leibe rücken zu können, hat die Gemeinde beschlossen, ein breit angelegtes Verkehrskonzept erstellen zu lassen. Ziel ist es, neben einer umfassenden Verkehrserhebung dabei auch die vielfältigen Zusammenhänge in diesem Bereich sichtbar zu machen. Es geht nicht nur darum, die aktuellen Zahlen zu erfassen, sondern sowohl die innerörtliche wie auch die überörtliche Situation des Verkehrs darzustellen und herauszufinden, wie diese miteinander verknüpft sind. Nach Angaben der Verwaltung hat die absolute Belastung durch den motorisierten Verkehr zwar in den letzten Jahren stagniert oder nur gering zugenommen, doch es gab räumliche Verschiebungen, so dass beispielsweise die Bergstraße heute wesentlich stärker befahren wird als noch vor einigen Jahren.

Das groß angelegte Projekt soll klären, warum sich auf manchen Straßen der Verkehr erhöht hat, wie dies von Seiten der Gemeinde beeinflusst werden kann, wie viel davon Ziel- und Quellverkehr ist, also hausgemacht, und wie viel Durchgangsverkehr. Aber es wird auch danach gefragt, welches Potenzial der öffentliche Nahverkehr tatsächlich hat, welchen Anteil der Rad- und Fußverkehr einnimmt und wie man diesen wirkungsvoll steigern kann. Dabei sollen die Bürger aktiv in den Prozess eingebunden und gleichzeitig über Öffentlichkeitsarbeit sensibilisiert werden. Schließlich wird Verkehr auch durch das eigene Verhalten ausgelöst, so dass man mit dem Wunsch nach weniger Verkehr seine persönlichen Gewohnheiten überdenken sollte.

Der Blick wird aber nicht nur in die Ortschaft gerichtet, sondern auch ins nähere und weitere Umland, denn neue Umgehungsstraßen oder Gewerbegebiete andernorts können den Verkehr in Oberhaching stark beeinflussen und verändern, beispielsweise durch Schleichverkehr, der dann entstehen kann. Zunächst wird eine Analyse der bestehenden Situation erfolgen, anschließend ein Modell mit Prognose entstehen und schließlich ein Konzept erstellt werden. „Das Projekt ist das Modell für das nächste Jahrzehnt“, betonte Bürgermeister Stefan Schelle.

### Verteilung und Auslage der Kyberg Nachrichten

**Was tun, wenn Sie die Kyberg Nachrichten nicht erhalten?**
Anrufen beim Verteiler Werbe Berner unter der Telefonnummer **08176 7002**.
Die Kyberg Nachrichten werden dann kurzfristig nachgeliefert.

**Zur Verteilung:**
Wir bemühen uns sehr, dass jeder Oberhachinger Haushalt die Kyberg Nachrichten pünktlich bekommt. Sollten Sie jedoch einmal keine Kyberg Nachrichten erhalten, melden Sie sich bitte. Sie bekommen dann kurzfristig eine Nachlieferung.

**Zusätzlich liegen die Kyberg Nachrichten zur Abholung aus:**

- im Rathaus der Gemeinde Oberhaching, Alpenstr. 11, Oberhaching, Bürgerbüro
- in der Gemeindebibliothek, Pestalozzistr. 16, Oberhaching
- beim Gewerbeverband Oberhaching (IMMOBILIEN INTERPRES), Bahnhofstr. 11, Deisenhofen
- bei flowconcept, Am Rain 2, Oberhaching

flowconcept | Am Rain 2 | 82041 Oberhaching | 089 638931-0 | info@flowconcept.de

Volvic

**EURO 5,79**
6 x 1,5l
zzgl. 3,00 Euro Pfand
( 1 Liter = 0,64 Euro )
naturelle & leichtperlig

evian

**EURO 5,99**
6 x 1,5l
zzgl. 3,00 Euro Pfand
( 1 Liter = 0,67 Euro )

Wolfra

**EURO 9,49**
6 x 1,0l
versch. Sorten
zzgl. 2,40 Euro Pfand
( 1 Liter = 1,58 Euro )
Orange & Extra mild

Coca-Cola
Schutzmarken · kofeinhaltig

**EURO 10,99**
12 x 1,0l
versch. Sorten
zzgl. 3,30 Euro Pfand
( 1 Liter = 0,92 Euro )

LÖWENBRÄU

**EURO 12,99**
20 x 0,50l
versch. Sorten
zzgl. 3,10 Euro Pfand
( 1 Liter = 1,30 Euro )
Hell & Alkoholfrei

**EURO 12,99**
24 x 0,33l
zzgl. 3,42 Euro Pfand
( 1 Liter = 1,64 Euro )

BECK'S

**EURO 14,49**
24 x 0,33l
versch. Sorten
zzgl. 3,42 Euro Pfand
( 1 Liter = 1,83 Euro )

König Ludwig
BRAUHAUS
HOLZKIRCHEN

**EURO 14,49**
20 x 0,50l
zzgl. 3,10 Euro Pfand
( 1 Liter = 1,45 Euro )
König Ludwig Dunkel

PAULANER
Seit 1634
Münchner Braukunst

**EURO 14,99**
20 x 0,50l
versch. Sorten
zzgl. 3,10 Euro Pfand
( 1 Liter = 1,50 Euro )
Weißbier/Zitrone Alkoholfrei

Irrtum und Änderungen vorbehalten, Dezember 2013.

**Getränkebestellung unter: www.bierklaus.de**

Wir wünschen Ihnen frohe Festtage, Gesundheit und einen guten Rutsch ins neue Jahr. Ihr Team vom Getränke Service Tremmel.

Getränke Abholmarkt Tremmel . Inh. Klaus Tremmel Hartig
Further Bahnhofstraße 11 . Tel. 6136678 . Fax 6132120
Öffnungszeiten
Mo - Fr durchgehend 08.00 - 18.30 Uhr, Sa 08.00 - 13.00 Uhr

one2one fit
Personal Health & Fitness Coaching
Körper

**Wir wünschen Ihnen eine entspannte und besinnliche Adventszeit.**

# Persönlich.
# Individuell.
# Ganzheitlich.

Körperliche Fitness, mentale Stärke, ein hohes Maß an Wohlbefinden: Um das zu erreichen, unterstütze ich Sie mit mehr als 20 Jahren Berufserfahrung und meinem erfahrenen Team. Profitieren Sie von unserer Fachkompetenz, einer High-End-Studioausstattung und unserem flexiblen und ganzheitlichen Coaching-Konzept. Wir coachen und begleiten Sie entsprechend Ihrer Ziele und Möglichkeiten mit einem Höchstmaß an Privatsphäre und Diskretion.

*Ihre Anja Bogdanski*

**Muskelaufbau mit EMS**
Hocheffizientes Training in nur 20 Min., 1x pro Woche:

- Aufbau der Grundmuskulatur
- Straffung der Problemzonen
- Regeneration nach Verletzungen

**Tiefenkraft mit Galileo Vibrationsplatte**
Schnelle Trainingserfolge bei wenig Zeitaufwand:

- Straffung des Bindegewebes
- Festigung der Beckenboden-Muskulatur
- Beseitigung von muskulären Fehlverteilungen

**DETOX – Elektrolyse-Fußbad**
Entschlackung und Entgiftung für Ihren Körper bei:

- Stoffwechselstörungen
- Hauterkrankungen
- Gelenk- und Muskelschmerzen

**Entspannung mit Klangschalenmassage**
Ganzheitliche Stärkung des Körpers für mehr Vitalität:

- Anregung von Durchblutung und Stoffwechsel
- Lösen von Verspannungen und Blockaden
- Abbau von Stress und Vorbeugung gegen Burn-out

**Vereinbaren Sie einen Beratungstermin mit Frau Bogdanski.**

one2onefit
Kirchplatz 7a
82041 Oberhaching

t: 089.679 708 54
m: 0171.751 125 8
one2onefit.de

## Der MERIDIAN startet durch – Mit persönlichem Ticketverkauf in der Postagentur

**Pünktlich zum Fahrplanwechsel am Sonntag, 15. Dezember nimmt der MERIDIAN Fahrt auf.**

Die S-Bahnlinien S20 und S27 wird es in Deisenhofen nicht mehr geben, stattdessen wird der MERIDIAN eingesetzt. Dieser verbindet dann den Münchner Hauptbahnhof mit Holzkirchen und Rosenheim, und von dort kann man mit zwei weiteren Linien Richtung Kufstein oder Salzburg fahren. Zum Betriebsbeginn wird das Angebot im bisherigen Umfang gefahren, da gegenwärtig nicht davon auszugehen ist, dass die nötigen Züge bis dahin eingetroffen sind. Im Lauf der nächsten Monate wird dann aber der Fahrplan sukzessive ausgebaut. Geplant ist es, bis zum April nächsten Jahres im Berufsverkehr einen 30-Minuten-Takt anzubieten und während der übrigen Zeit stündlich einmal zu fahren. Dabei kann der Fahrgast die Strecke zwischen dem Münchner Hauptbahnhof und Holzkirchen von Montag bis Freitag nutzen. Die Strecke zwischen Holzkirchen und Rosenheim wird auch am Wochenende bedient. „Wir bauen darauf, dass auch die Strecke München – Holzkirchen in absehbarer Zeit ebenso am Wochenende befahren wird", meint Bürgermeister Stefan Schelle. Der eingesetzte Zugtyp der Firma Stadler heißt „Flirt" und bietet einen übersichtlichen Innenraum mit Komfortsitzen, pro 6-teiligem Zug vier Toiletten, von denen zwei behindertengerecht ausgestattet sind, sowie einen Pendlerbereich mit Flüsterzone und Arbeitszonen. Außerdem gibt es Familienbereiche mit Sitzgruppen und Tischen. Das Fahrzeug ist deutlich leiser als die bisherigen und besitzt keine Stufen, was den Einstieg wesentlich erleichtert. Wie bisher gelten die Tickets des MVV-Gebiets weiterhin, also auch Monatskarten. Am Gleis in Deisenhofen wird ein neuer Automat mit einer einfachen und modernen Menüführung stehen. Außerdem ist in Deisenhofen eine Vielzahl von Tickets in der Postagentur erhältlich. „Das ist ein angenehmer persönlicher Service", freut sich Schelle. Es wird sowohl MVV-Tickets, Fahrkarten im BOB-Haustarif wie auch DB-Tickets im Nahverkehr bzw. für den MERIDIAN geben. Ebenso sind Zeitkarten für BOB, MVV und MERIDIAN erhältlich. „Besonders für Ausflüge lohnt es sich jetzt, das Auto auch mal stehen zu lassen", sagt Ender Beyhan, Leiterin der Postagentur. Zudem gibt es dort dann auch Fahrkartenangebote wie das „Guten Tag Ticket", mit dem fünf Personen in allen Zügen des MERIDIAN und der BOB montags bis freitags von 9 bis 3 Uhr des Folgetages und an Samstagen, Sonntagen und Feiertagen ganztägig fahren können. Die erste Person zahlt dafür 21 Euro, jede weitere vier Euro dazu. Exklusiv für den MERIDIAN gibt es das 50/50 Ticket für 9,70 Euro. Es gilt für eine Hin- und Rückfahrt zu einem Bahnhof im Binnennetz des MERIDIAN, der nicht mehr als 50 Kilometer vom Startbahnhof entfernt ist. Es gilt montags bis freitags ab 9 Uhr und samstags, sonntags und an Feiertagen bereits ab 0 Uhr. Weitergehende und aktuelle Informationen finden Sie auf der MERIDIAN-Homepage unter **www.der-meridian.de**

Foto: Frau Beyhan und Bürgermeister Schelle vor dem Postamt in der Bahnhofstraße

## Musik verbindet

Freude am gemeinsamen Musizieren zu erleben und dabei gleichzeitig Kontakt- und Teamfähigkeit zu fördern und einen offenen Blick für andere Menschen zu entwickeln, das ist das Ziel des ersten inklusiven Musikprojekts am Oberhachinger Gymnasium. Schüler einer 6. Klasse des Gymnasiums treffen sich regelmäßig mit Gleichaltrigen von der Erwin-Lesch-Schule in Unterhaching, einem Förderzentrum mit dem Schwerpunkt geistige Entwicklung. „Es ist sehr schön, zu sehen, wie sich die Schüler beim Musizieren annähern und einander offener gegenübertreten", freut sich Referendar Florian Schweikl, der das Projekt ins Leben gerufen hat. Der 28-Jährige kommt ursprünglich aus Pilsting in Niederbayern und unterrichtet Musik und Physik. „Es ist toll, wie viel positiven Rückenwind ich von den Kollegen für das Projekt erfahre", meint er.

## Neuer Vorstand beim Verkehrs- und Gartenbauverein

Seit Ende Oktober ist Monika Waschin neue Vorsitzende des Verkehrs- und Gartenbauvereins Oberhaching. Der traditionsreiche Verein wurde bereits 1921 gegründet und hat es sich auf die Fahne geschrieben, die Freude am Garten als eigenes Naherholungsgebiet zu fördern und mit Fachwissen zu unterstützen. „Gerade in der heutigen Zeit, die immer schneller und hektischer wird, ist der Garten für die Menschen ein wichtiger Erholungsraum", meint die neue Vorsitzende, die seit 1996 Mitglied ist. „Die Kultur des Gartens zu bewahren und zu fördern wird mein Ziel sein", betont sie. „Wir bieten Hilfe zur Selbsthilfe rund um Garten, Terrasse und Balkon." Dabei möchte sie das Erbe von Dieter Rehberg, der seit 1982 Erster Vorstand des Vereins war, weiterführen und „seine Ideen im Einklang mit der Natur weitertragen".

## Neue Leiterin des Kirchenchors

„Musik bedeutet auch immer Sehnsucht nach dem Schönen und nach Höherem und bietet die Möglichkeit, auszudrücken, was sich schwer in Worte fassen lässt", meint Regina Schaefer, die neue Leiterin des Kirchenchors. Seit 2003 lebt sie mit ihrer Familie in Oberhaching und ist seit sieben Jahren Lehrerin am Benediktinergymnasium Kloster Schäftlarn. Sie wuchs im Sauerland auf und war seit dem 14. Lebensjahr Jungstudentin im Fach Klavier an der Musikhochschule Detmold/Dortmund. Schulmusik studierte sie an der Musikhochschule Köln sowie Latein in Freiburg, Köln und München. „Es ist schön, wie viele begeisterte und motivierte Sängerinnen und Sänger im Chor aktiv sind, so entsteht in jeder Probe tolle lebendige Musik", freut sie sich. „Jederzeit sind natürlich auch neue Mitsänger herzlich bei uns willkommen!"

Florian Schweikl

Monika Waschin

Regina Schaefer

MODE & TRACHT

Mit außergewöhnlichen Überraschungen die Herzen erfreuen.

CLOSED
RENÉ LEZARD
velvet
DRYKORN
Lucky
MAISON SCOTCH
MARCCAIN
ODEEH
PEUTEREY
DEAN
LAMBERTO LOSANI
HERNO

# Perfaller

Ludwig-Thoma-Straße 2 / Ecke Bahnhofstraße
82041 Oberhaching / Deisenhofen · Tel. 089/6 13 35 12
www.perfaller-mode.de · info@perfaller-mode.de

Öffnungszeiten: Mo – Fr 10 – 19 Uhr · Sa 10 – 16 Uhr

# KybergAKTUELL

## Stolzes 25-jähriges Jubiläum

**Ob Elektroinstallationen, modernste Beleuchtungsanlagen, Elektroheizungen oder Reparaturen, seit nunmehr 25 Jahren steht Walter Köck Elektrotechnik in Oberhaching und Umgebung als Meisterbetrieb seinen Kunden mit Rat und Tat zur Seite.**

„Oberste Priorität hat bei uns neben kompetenter Beratung natürlich Verlässlichkeit und exakte Ausführung", berichtete Inhaber Walter Köck. Sowohl private wie auch gewerbliche Kunden schätzen den individuellen Service, der genau auf die Bedürfnisse des einzelnen abgestimmt wird. „Der Kunde steht im Mittelpunkt und kann bei uns beste Qualität zu fairen Preisen erwarten", betonte Köck. Dafür sorgt auch die langjährige Zusammenarbeit mit zuverlässigen Lieferanten und Subunternehmern.

Begonnen hat alles mit einem kleinen Betrieb, den Köck, nachdem er den Meistertitel gemacht hatte, am 1. Oktober 1988 in der Jägerstraße eröffnete. Zuvor hatte der gebürtige Further Elektronik bei Siemens gelernt und war nach der Ausbildung bei verschiedenen Firmen im Industriebereich tätig. Schon ein Jahr später zog er in die Ludwig-Thoma-Straße um, wo neben der Werkstatt nun auch ein Ladengeschäft mit Lampen sowie Elektrogeräten wie Waschmaschinen, Trocknern oder Kühlschränken zur Verfügung stand. Später erfolgte die Spezialisierung auf Elektrotechnik, wobei Beleuchtungsanlagen einen Schwerpunkt bilden. Der Betrieb stattet Gasträume in Restaurants mit der optimalen Beleuchtung aus, übernimmt die

**Walter Köck**
Elektrotechnik-Meisterbetrieb

*Wir wünschen unseren Kunden ein gesegnetes Weihnachtsfest und ein erfolgreiches neues Jahr!*

Unsere Werkstatt finden Sie:
Am Sportplatz 1 ▪ 82041 Oberhaching ▪ Tel. 089 6131661 ▪ Fax 089 6133791
Mobil 0171 6222004

Versorgung mit dem nötigen Strom für Großküchen, entwickelt moderne LED-Beleuchtungen unter anderem für Tiefgaragen, was eine beträchtliche Stromersparnis ermöglicht, oder baut Sprechanlagen mit Video für Privathäuser. Außerdem kümmert sich Köck Elektrotechnik auch um Altbausanierungen, bietet den Einbau elektrischer Fußbodenheizungen beispielsweise für Bäder an und schließt Neubauten komplett von der Antennentechnik bis zum Computer an.

„Natürlich übernehmen wir auch Reparaturarbeiten am Haus, wenn zum Beispiel die Klingel nicht mehr funktioniert oder in der Küche der Strom ausfällt", erklärte der Inhaber. Zudem betreute er 20 Jahre lang die Elektrik auf dem beliebten Oberhachinger Christkindlmarkt, so dass dort trotz intensiver Nutzung stets die Lichter brannten.


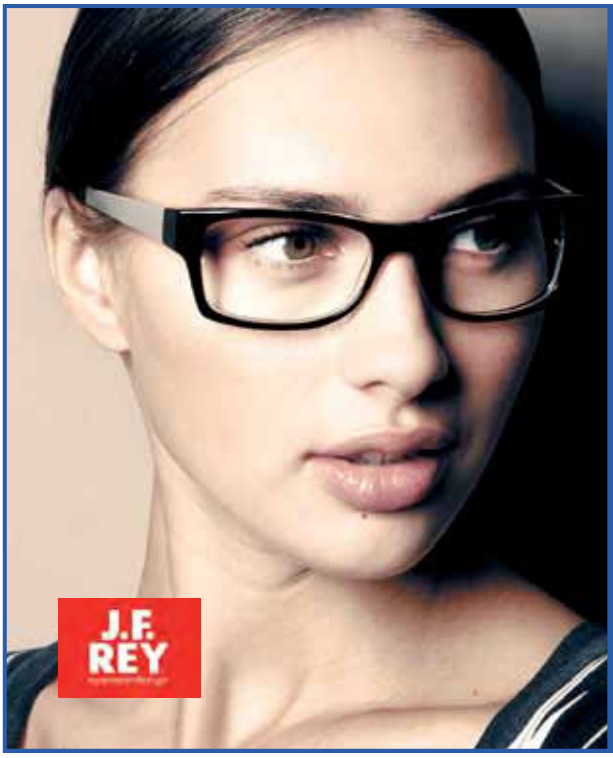


Das OPTIK-OTTO-Team wünscht
Ihnen eine frohe Weihnacht
& ein gutes Jahr 2014.

OPTIK-OTTO

Bahnhofstraße 3
82041 Deisenhofen
Tel.: 089 – 62 83 00 88
**www.optikotto.de**

## Im Dezember und Januar erhalten Sie 15% Rabatt auf alle Expolinc Displays!

Besuchen Sie auch unseren neuen Online-Shop:
www.epmgmbh.com

## Fundmeldungen Oktober 2013

| Datum | Fundgegenstand | Fundort |
|---|---|---|
| 08.10.2013 | Mountainbike, blau | Deisenhofen, Bergstr.Ecke Tisinstr. |
| 09.10.2013 | Fahrradhelm | Deisenhofen, Bibliothek |
| 09.10.2013 | Trachtenhemd | Deisenhofen, Bibliothek |
| 09.10.2013 | Ohrring, silber | Deisenhofen,Lindenallee |
| 15.10.2013 | Brille, braunes Gestell | Deisenhofen, Spielplatz im Gleißental |
| 15.10.2013 | Herrenfahrrad, weiß/grau | Oberhaching, Angerweg/Fußweg Richtung Wiese Forstanger |
| 17.10.2013 | Kinderjacke, hellgrün | Deisenhofen, Vorderes Gleißental |
| 22.10.2013 | Damenrad, gelb/weiß | Deisenhofen, Durchgang zwischen Unterfeld und Josefstraße |
| 22.10.2013 | Geldbörse mit Inhalt | Deisenhofen, S-Bahn |
| 23.10.2013 | Handschuhe, pink | Deisenhofen, Bibliothek |
| 23.10.2013 | Mütze, schwarz | Deisenhofen, Bibliothek |
| 23.10.2013 | Jeansjacke „Zara Kids“ | Deisenhofen, Bibliothek |
| 23.10.2013 | Plüschjacke, schwarz | Deisenhofen, Bibliothek |
| 24.10.2013 | Mountainbike, schwarz | Oberhaching, Lanzenhaarer Straße |
| 24.10.2013 | Clipsohrring, lila | Deisenhofen, Grundschule |
| 29.10.2013 | Damenrad, hellblau | Oberhaching, Grünwalder Weg/Kybergstr. |
| 29.10.2013 | Armkettchen m. Anhänger | Deisenhofen, Josefstraße |
| 31.10.2013 | Damenrad, rot-schwarz | Oberhaching, Spielplatz Büchlweg |

Siehe auch Fundbüro online unter: **www.oberhaching.de**, direkt zu „Bürgerservice“

Oberhaching

## Einwohnerstand

| | |
|---|---|
| **Einwohnerstand 30. Juni 2013** | **12.715** |
| Geburten 01.01. - 31.09.2013 | 61 |
| Geburten im Oktober 2013 | 14 |
| **Gesamt** | **75** |
| Sterbefälle 01.01. - 30.09.2013 | 109 |
| Sterbefälle im Oktober 2013 | 10 |
| **Gesamt** | **119** |

## Achtung ! Achtung! Achtung!

### Vorgezogene Redaktionsschluss-termin für Januar 2014

Bitte schon heute vormerken!

Der Redaktionsschluss für die Kybergnachrichten **Januar 2014** ist wegen den Weihnachtsfeiertagen bereits am **10.12.2013.**

Das Heft erscheint am 30./31.12.2013.

# KybergAKTUELL

## Planungen für Einheimischen-Modell starten

**Auf einem rund 5.000 Quadratmeter großen gemeindlichen Grundstück zwischen Kybergstraße, Innerem Stockweg und St.-Rita-Weg wird ein Wohnungsbauprojekt für Einheimische umgesetzt, in dem Senioren ebenso wie junge Familien eine Heimat finden sollen.**

Die Gespräche mit der Baugesellschaft München Land GmbH, die den Bau sowie den Betrieb der Häuser übernimmt, wurden bereits aufgenommen. Nun werden im Rahmen eines Plangutachtenverfahrens drei Architekturbüros ihre städtebaulichen Lösungen zur Umsetzung des Projekts ausarbeiten. Vorgesehen sind insgesamt drei bis vier Mehrfamilienhäuser. Im ersten soll eine Demenz-WG für acht Personen untergebracht werden sowie Räume für die Nachbarschaftshilfe. Zusätzlich werden noch schwellenlose Mietwohnungen Platz finden. Insgesamt werden in allen Gebäuden zusammen rund 40 Mietwohnungen für Einheimische entstehen, davon sollen 40 Prozent 2-Zimmer-Wohnungen, weitere 40 Prozent 3-Zimmer-Wohnungen und 20 Prozent 4-Zimmer-Wohnungen sein. Alle Mietwohnungen sind barrierefrei und für junge sowie ältere Mitbürger gedacht. Voraussichtlich findet die Präsentation der Entwürfe mit Nutzungskonzepten und Gestaltung im Frühjahr nächsten Jahres statt. Dann erfolgen die Entwurfs- und Eingabeplanung und schließlich die Baugenehmigung, die noch 2014 erwartet wird.

Die Kriterien für das Einheimischen-Modell werden vom Gemeinderat ausgearbeitet.

**Metzgerei und Party-Service Hofberger**

METZGEREI HOFBERGER Catering

# Unsere Weihnachtsangebote

**für die vorweihnachtliche Zeit und Ihre Festtage bieten wir ab Dienstag, 17.12.2013 feine Schmankerl an:**

### ◆ Aus unserer Fleischtheke

| | | |
|---|---|---|
| Rinderbraten | 100 gr. | 1,50 € |
| Schweinefilet | 100 gr. | 1,59 € |
| Marinierte Hähnchenbrust gefüllt mit Gorgonzola-Blattspinat | 100 gr. | 1,79 € |
| Rinderrouladen „küchenfertig“ (gef. mit Speck, Zwiebeln, Gurken u. Senf) | 100 gr. | 2,30 € |

### ◆ Hausgemachtes aus unserer Wurstküche

| | | |
|---|---|---|
| Kalbfleischleberwurst | 100 gr. | 1,70 € |
| Chilisalami | 100 gr. | 1,89 € |

### ◆ Hausgemachtes aus unserer Küche

| | | |
|---|---|---|
| Gegr. Roastbeef | 100 gr. | 3,99 € |
| Graved Lachs (dazu feine Honig-Dill Soße ohne Berechnung) | 100 gr. | 3,10 € |
| Flußkrebscocktail | 100 gr. | 2,39 € |
| Feine, versch. Soßen zu Fondue oder Raclette auf Bestellung | 100 gr. | 1,40 € |

### ◆ Hausgemachte Weihnachtsschinken

gekocht geräuchert, Schinkenspeck roh geräuchert „Tiroler Art“ und schwarzgeräuchert
je im Stück und aufgeschnitten 100 g. nur 1,79 €

### ◆ Aus unserer Käse- und Salattheke

| | | |
|---|---|---|
| Tegernseer Land Bergkäse | 100 gr. | 2,39 € |
| Entenbrustsalat „Thai“ mit Ingwer und Chili, hausgemacht | 100 gr. | 2,59 € |
| Frischkäse mit Lachs, hausgemacht | 100 gr. | 2,49 € |

**Montag, 23. Dezember von 07:00 Uhr bis 18:00 Uhr geöffnet**
**Dienstag, 24. Dezember von 06:30 Uhr bis 12:00 Uhr geöffnet**

***Wir wünschen Ihnen ein gesegnetes Weihnachtsfest und ein erfolgreiches, gesundes Jahr 2014.***

*Familie Obermayr,*
*Familie Hofberger*
*und das gesamte*
*Metzgerei-Team*

**Große Fischauswahl**

**Denken Sie an die rechtzeitige Bestellung von Enten, Gänse, Fisch & Co. für Weihnachten.**

Bestellformulare liegen rechtzeitig aus.

**Metzgerei & Partyservice Hofberger • Inhaberin: Silvia Obermayr**
**Tisinstraße 12 • 82041 Oberhaching • Tel: 613 16 56 • E-Mail: info@hofberger-catering.de**

# KybergAKTUELL

## Reger Zuspruch für Oberhachinger Strom

**Seit dem 1. Juli sind die Gemeindewerke Oberhaching (GWO) zusätzlich zu ihrem Angebot an Geothermie-Fernwärme auch Lieferant von Strom aus regenerativen Quellen. Kunde werden können nicht nur Oberhachinger Bürger und Unternehmen, sondern auch Abnehmer aus umliegenden Gemeinden.**

Der Zuspruch zum neuen Produkt der GWO war seit Vertriebsstart durchaus respektabel: Knapp 400 Privat- und Gewerbekunden, die Gemeinde Oberhaching selbst sowie zwei Zweckverbände standen kurz nach dem Anfang bereits auf der Kundenliste.

In der Gemeinderatssitzung vom 5. November konnte GWO-Chef Thomas Hümmer jetzt einen weiteren Geschäftserfolg vermelden: Die GWO werden künftig unter anderem auch die benachbarten Gemeinden Grünwald, Pullach, Taufkirchen und Grasbrunn mit dem kommunalen Bedarf an Strom versorgen. Grundlage dieser Erfolge war, dass die GWO sich seit Sommer an einer Reihe von öffentlichen Ausschreibungen sowie der sogenannten Bündelausschreibung „Münchner Umland" beteiligt und in den meisten Fällen das wirtschaftlichste Angebot abgegeben hatten.

Auch die sehr hohen Anforderungen an die Herkunft des Stroms, 100 Prozent aus regenerativen Energien, konnten die GWO erfüllen. Die neuen kommunalen Abnehmer stehen nun zwischen zwei und vier Jahre bei den GWO unter Vertrag.
„Für unsere Strom-Sparte sind die Gewinne dieser Ausschreibungen ein großer Erfolg", sagt GWO-Geschäftsführer Thomas Hümmer, „bereits jetzt liegen wir dadurch von der verkauften Strommenge her über unserem ursprünglichen Dreijahresziel." Ein besonderer Vorteil sei, so Hümmer weiter, dass somit bereits früh ein günstiges Verhältnis von Kosten und Erträgen erreicht worden sei und der Stromvertrieb der GWO damit wirtschaftlich auf sehr solidem Fundament stehe.
Trotz der neuen Kunden: Oberhachinger Strom wird für Bürger und Unternehmen aus Oberhaching und umliegenden Gemeinden auch weiterhin ausreichend zur Verfügung stehen, denn die GWO beschaffen den angebotenen Strom über eine starke Einkaufsgemeinschaft und zum Teil direkt von den Erzeugungsanlagen, so dass sie ökologisch hochwertigen Strom in jeder gewünschten Menge und noch dazu zu sehr günstigen Preisen zur Verfügung stellen können.
„Insbesondere in Zeiten steigender Strompreise sollte jeder Bürger seine Möglichkeiten zum Sparen prüfen", sagt Thomas Hümmer. „Bei der GWO können die

*Die Gemeindewerke Oberhaching wünschen allen Bürgerinnen und Bürgern, Kunden und Geschäftspartnern ein Frohes Weihnachtsfest sowie viel Glück, Gesundheit und Erfolg im Neuen Jahr!*

*Wir bedanken uns herzlich für entgegengebrachtes Vertrauen und Verständnis und würden uns freuen, wenn Sie weiterhin unseren Angeboten 'Oberhachinger Wärme' und 'Oberhachinger Strom' Ihr Vertrauen schenken.*

*Ihr GWO-Team*

Kunden günstige Preise zusätzlich mit Vorteilen für die Umwelt verbinden."

**Japanische Delegation zu Gast bei den Gemeindewerken**

Erfolge erzeugen Interesse, und so sind die Gemeindewerke Oberhaching immer wieder Ziel von Fachbesuchern aus dem In- und Ausland. Anfang November war es eine Delegation von neun Regierungsbeamten der japanischen Präfektur Ibaraki, die sich in Oberhaching über die Fortschritte der Gemeinde in der Energiewende informierten. Die Provinz Ibaraki liegt nördlich von Tokio und grenzt direkt an Fukushima, jene Region, in der sich 2011 in der Folge eines Tsunamis ein schwerer Atomunfall ereignete. Nach einer Begrüßungsansprache von 1. Bürgermeister Stefan Schelle informierte GWO-Geschäftsführer Thomas Hümmer die Gäste über die Entwicklung der regenerativen Energieerzeugung in Oberhaching, angefangen von den beiden Holzhackschnitzel-Heizwerken bis zum forcierten Ausbau des Fernwärmenetzes im Zuge der Geothermie-Erschließung. Auch bei den technikbegeisterten Japanern sorgten die vielfältigen Anstrengungen der Gemeinde in der Energieversorgung für Erstaunen. Wärme aus dem Inneren der Erde, Ausbau eines Glasfasernetzes und nicht zuletzt die Versorgung mit Strom aus regenerativen Energiequellen gaben Anlass zu zahlreichen Fragen zur Technik, zur Finanzierung und nicht zuletzt zur Akzeptanz aller Angebote bei den Bürgern.

Die Besucher aus Japan mit Thomas Hümmer (hinten 2. v. l.) und 1. Bürgermeister Stefan Schelle (hinten 7. v. l.)


Schmuckstück

SCHÜTZE

Goldschmiedemeister Schütze
Bahnhofstraße 30
82041 Deisenhofen
Tel. 089/628 303 14

info@goldschmiede-schuetze.com
www.goldschmiede-schuetze.com

# KybergAKTUELL

## Bürgerschwimmen

**Das Schwimmbad der Sportschule Oberhaching ist wieder über Weihnachten/Neujahr geschlossen!**
Das letzte Bürgerschwimmen im alten Jahr ist am Donnerstag, den 12.12.2013. Wegen dringender Sanierungsarbeiten im Bad bitten wir um Verständnis für den frühen Schließungstermin. Erster Termin im neuen Jahr ist Dienstag, der 07.01.2014.
Die Wertmarken 2014 für die Berechtigungsausweise zur Schwimmbadbenutzung sind frühestens
a) bei Jahresmarken jew. ab 15.12. des Vorjahres
b) bei Quartalsmarken auch während des Jahres jew. 2 Wochen vor Quartalsbeginn
im Bürgerbüro, Alpenstraße 11, Rathaus-Erdgeschoss erhältlich. **Achtung:** Badeausweise unbedingt mitbringen, da eine Wertmarkenaushändigung sonst nicht möglich ist.

## Wahlhelfer gesucht!

**Wer hilft gerne ehrenamtlich bei der Kommunalwahl 2014 mit?**
Am 16. März 2014 findet die Kommunalwahl statt. Die Gemeinde sucht für ihre 9 Wahllokale und 6 Briefwahlvorstände noch dringend freiwillige Helferinnen und Helfer. Welche Voraussetzungen sind notwendig?
- Sie müssen am Wahltag wahlberechtigt sein
- Ihr Wohnsitz ist in der Gemeinde Oberhaching
- Ihnen macht es nichts aus, am Wahltag tagsüber im „Schichtbetrieb" und bis in die späte Nacht tätig zu sein
- Sie arbeiten gerne mit mehreren Personen in einem Team zusammen

Alle ehrenamtlichen Helfer bekommen für ihren Einsatz ein ordentliches „Erfrischungsgeld". Für das leibliche Wohl ist gesorgt.
**Haben wir Ihr Interesse geweckt?**
Dann melden Sie sich bei der Gemeinde Oberhaching, Wahlamt, Alpenstraße 11, 82041 Oberhaching mit Namen, Vornamen, genauer Altersangabe, vollständiger Adresse, Tel./Fax-Nr., E-Mail-Adresse und ggf. Parteizugehörigkeit (wegen der paritätischen Besetzung der Wahlvorstände). Sie können sich auch per E-mail **marile.osterloher@oberhaching.de** oder per **Fax 089 61377-240** melden. Für Fragen steht Ihnen Frau Osterloher, **Tel. 089 61377-141** gerne zur Verfügung. Wer bereits von den Parteien und Wählergruppen gemeldet wurde, braucht sich natürlich nicht noch einmal bewerben.

Obst, Gemüse und Co.

# Kraut & Rüben

FÜR DIE SCHÖNSTEN TAGE DES JAHRES

Rosner's weltberühmte Lebkuchen und himmlische Schokoladenköstlichkeiten von Leysieffer

Bei uns können sie den Nikolaus treffen!
( ab 14 Uhr )

# Ho, ho, ho!

Äpfel, Nuss und Mandelkern essen frohe Kinder gern! Zur Adventszeit,
so soll es sein, schaut bei uns der Weihnachtsmann herrein.
Im Dezember, den Sechsten, mit einem Sack voll von Geschenken!

BAHNHOFSTRASSE 20 - DEISENHOFEN - TEL+FAX 089.613.2520 - KRAUTUNDRUEBEN@OUTLOOK.COM

# CorpoBalance

**Power EMA/EMS – Prävention – Anti-Aging**

Mit nur **20 Minuten** Ganzkörpertraining wöchentlich halten Sie sich körperlich fit. Sie trainieren persönlich betreut mit **„Amplitrain"**, dem ersten **EMA/EMS Gerät** mit der **Zulassung als Medizinprodukt**.

**Fitness, Gewichtsreduktion und Prävention mit dem Muskeltraining der nächsten Generation**

**Probetraining 19,-**

**Das kann EMA bewirken:**

**Muskeltraining**
- Muskelaufbau in 20 min / Woche
- Gezielte Formung einzelner Muskelpartien
- Zunahme von Schnellkraft UND Haltemuskulatur
- Muskelregeneration

**Prävention**
- Fettverbrennung, Gewichtsreduktion
- Beseitigung von Rückenschmerzen
- Lösung von Muskelverspannungen
- Kräftigung der Beckenboden-Muskulatur
- Linderung von Inkontinenz-Beschwerden
- Vorbeugung von Osteoporose / Arthrose

NEU! BIOIMPEDANZANALYSE (BIA) mit dem BodyExplorer PAD – Analyse der Körperzusammensetzung, Trainings-, Ernährungs- und Hydratationsstatus!

**Anti-Aging**
- Festigung des Bindegewebes
- Verringerung von Cellulite, „Reiterhosen" und „Winkearmen"
- Straffung und Festigung der ges. Körpermuskulatur in kürzester Zeit

**Karina Kleinholz**
über der „Ballettschule Jacqueline"

Kirchplatz 8b, 1. OG
82041 Oberhaching

Tel. 0171/93 90 430
corpobalance@dreambodymunich.de

"*Die vier Jahreszeiten*" war das Thema der diesjährigen Ballettaufführung im September. Ein großes **Dankeschön** an alle Tänzerinnen und Tänzer, die diesen Auftritt zu einem unvergesslichen Erlebnis machten.

Die Ballettschule Jacqueline wünscht allen eine entspannte Weihnachtszeit und damit das so bleibt, darf auch zwischen den Feiertagen trainiert werden!

www.jac-oh.de / 089 - 6 25 26 56 / Mobil 0172 - 131 65 56

**Neu:** Schwangerschaftspilates jeden Donnerstag 19:00h

Jacqueline

# KybergAKTUELL

## Informationen aus der Abfallwirtschaft

**Achtung bei den Abholterminen vor den Weihnachtsfeiertagen!**
Die Abholung des **gelben Sacks** beginnt bereits am Freitag, den 20.12., setzt sich fort am Samstag, den 21.12. und ist beendet am Montag, den 23.12. **Die Restmüllleerung** startet am Samstag, den 21.12., geht weiter am Montag, den 23.12. und endet am Heiligabend. Die Fa. Reiter (Restmüll) und die Fa. Remondis (gelber Sack) bitten um Nachsicht bei eventuellen Verzögerungen bei der Abfuhr. Diese sind sehr wahrscheinlich, da die Anlieferzeiten für die Abfälle an den Entsorgungsanlagen verkürzt sein werden.

**Öffnungszeiten des Wertstoffhofes im Dezember**
Der Wertstoffhof hat am 24.12. und 31.12. geschlossen.

**Abfuhrkalender 2014 und seine Änderungen**
Der Abfuhrkalender für das neue Jahr ist bereits jetzt im Bürgerbüro des Rathauses als auch auf unserer Homepage www.oberhaching.de erhältlich. Er wird sich auch in den Januar-Kyberg-Nachrichten in der Mitte des Heftes befinden.

Die Straßeneinteilungen für die Montags-, Dienstags-, Mittwochs- und Oberlandtour bleiben für die Restmüll,- Biomüll- und Gelbe Sack-Tour unverändert. Bei der **Papiertour** kommt es für einige Straßenzüge ab 01.01.2014 zu Verschiebungen bei den Touren. Folgende Straßen sind betroffen:

**Von Montag auf Dienstag** fallen zukünftig:
Abt-Petto-Straße, Ahornstraße, Alpenstraße, Altkirchner Straße, Am Schelleberg, Am Steig, An der Römerstraße, Auf dem Kyberg, Bahnhofplatz, Bergstraße, Gartenstra-

ße westl. der Bahn (Gartenstraße östl. der Bahn bleibt Montag!), Hinteres Gleißental, Holzwiesenweg, Josefstraße, Josef-Weigl-Straße, Kirchweg, Lärchenstraße, Sauerlacher Straße, Tannenstraße, Unterfeld, Vorderes Gleißental, Waldsiedlung

**Von Dienstag auf Mittwoch** fallen zukünftig:
Am Floßsteig, Hofmarkstraße, Laufzorner Straße, Ringstraße, Rotwandstraße, Thingstraße, Wallbergstraße, Wendelsteinstraße, Wörnbrunner Straße, Wolfzorner Straße und das gesamte Oberland

**Von Mittwoch auf Montag** fällt zukünftig:
Grünwalder Weg
Das neue Jahr startet am 2. 1. mit der „Mittwochstour Biomüll" und der „Mittwochs- und Oberland-Tour Papier".

**Abfallgebühr weiterhin stabil**
Vor zwei Jahren konnte die Abfallgebühr in Oberhaching deutlich gesenkt werden. Die Kosten pro Einwohner liegen seither deutlich unter dem Landkreisdurchschnitt. Die Gründe für die Absenkung zum damaligen Zeitpunkt waren insbesondere die Einsparungen bei Transport und Entsorgung der Abfälle und Wertstoffe sowie die guten Papiererlöse mit Einführung der Papiertonne. Damit die Abfallgebühr stabil bleiben kann, müssen Abfälle vermieden und getrennt werden, denn der Abtransport und die Verbrennung des Restmülls stellen nach wie vor die größten Ausgabeposten in der Abfallwirtschaft dar. **Hinweis:** Nach wie vor wird für die Bio- und Papiertonne keine Extra-Gebühr erhoben.

**Versand des Abfallgebührenbescheids und Gebührenmarke 2014/2015**
Im Januar wird Ihnen der Abfallgebührenbescheid zugehen. Ihm ist die Gebührenmarke für die Jahre 2014/2015 beigelegt. Kleben Sie die Marke bitte zügig nach Erhalt auf den Deckel Ihrer Restmülltonne, da Tonnen ohne gültige Marke nicht geleert werden. Daher bitten wir insbesondere auch die Vermieter darum, ihren Mietern die Gebührenmarke schnellstmöglich auszuhändigen. Weitere Informationen zur Abfallwirtschaft erhalten sie im Rathaus, Zi. U.21 bei Frau Rieß, Tel. 61377-188 oder auf unserer Homepage www.oberhaching.de

## Müllwecker

**Schon einmal den Müllabfuhrtermin vergessen?**

Dann lassen Sie sich doch künftig ganz einfach per E-Mail über die Abfuhren in Ihrer Straße informieren. Der Müllwecker macht es möglich! Sie finden ihn auf der Homepage unter der Rubrik „Abfall". Sie geben dort nur Ihre E-Mail-Adresse, Ihre Straße und die gewünschten Benachrichtigungen an und schon werden Sie automatisch per E-Mail informiert.

**Ein Ausbildungsplatz ab September 2014**
Eine Lehrstelle in **Feinmechanik und Maschinenbau oder Mechatronik.**
Sie können sich schriftlich bewerben mit Bild oder Sie kommen gleich einmal selbst vorbei – eventuell auch für ein Praktikum.
Auch ein kurzer Telefonkontakt unter 0172/8524528 ist möglich.
SPINNER
Werkzeugmaschinenfabrik GmbH
Rudolf-Diesel-Ring 24
82054 Sauerlach
Tel.: 08104/803-0

Fa.Christian Ehrbar
**MALERBETRIEB**
Fassadenanstriche – Holzschutzanstriche
Innenanstriche – Lackierungen
Fassaden-Vollwärmeschutz
Innendämmung von Außenwänden
Kellerdeckendämmung

**Mehr als 30 Jahre Berufserfahrung**
**Seriöse Preise**

**Tel.:** 0177 238 1549 **E-Mail:** firma-ehrbar@live.de

Dr. med.
Florian Vorderwülbecke

Bahnhofstraße 41 (Innenhof)
82041 Deisenhofen
Telefon: 089 6132367
**www.praxis-dr-vorderwuelbecke.de**

**10 Jahre**

Husten, Schnupfen, Heiserkeit,
Bauchschmerzen,

Schweinegrippe, Vogelgrippe, Schnitt-
verletzungen,

Reiseimpfungen, Malaria, Herzinfarkte,
Depressionen,

eben große und kleinere Gesundheitsprobleme
aller Art bei großen und kleinen Patienten!

# 10 Jahre
# Praxis Dr. Vorderwülbecke!

Feiern Sie mit uns
**am Sonntag, den 1.12.2013**
**zwischen 15.00 und 18.00 Uhr**
bei ital. Gulasch und einem Glaserl in der Praxis!

**Ausstellungseröffnung „Afrika – Bilder einer Reise“**

# Praxis Dr. med. H. Gloy

**Facharzt für Innere Medizin • Facharzt für Allgemeinmedizin**

82041 Deisenhofen • Stefanienstraße 6 • Tel. 089 6131793 • Fax 089 61398374

**Hausärztliche Versorgung**

*Wir wünschen ein gesegntes Weihnachtsfest und ein gesundes Neues Jahr 2014!*

*Ihre Praxis Dr. Hartmut Gloy*

Unsere Praxis ist vom 24. Dezember 2013 bis 3. Januar 2014 geschlossen.

**Unser Leistungspektrum mit besonderen Untersuchungs- und Behandlungsmethoden**

| | |
|---|---|
| Naturheilverfahren: | Heilen mit den Kräften der Natur, z. B. Erschöpfungszustände |
| Laser-/Akupunktur: | Im Sinne der traditionellen chinesischen Medizin |
| Neuraltherapie: | Eine schonende Injektionstechnik im Muskel- und Gelenkbereich |
| Chirotherapie: | Bei Beschwerden im Bewegungsapparat |
| Internist. Diagnostik: | Bauch- und Schilddrüsen-Ultraschall, Beingefässdiagnostik, EKG, Belastungs-EKG, LZ-EKG, Langzeitblutdruckmessung, Lungenfunktion |

**Hausbesuche**

# KybergAKTUELL

## Das Landratsamt München teilt mit:

**Heizungsbeihilfe 2013/2014**
Empfänger von Leistungen der Hilfe zum Lebensunterhalt nach dem SGB XII, die ihr Heizöl, Kohlen etc. selbst kaufen müssen, weil sie keine Zentralheizung haben, erhielten bisher auf Antrag Heizkostenpauschalen. Da diese Pauschalen nicht mehr zeitgemäß sind und die Heizkosten je nach Brennstoffmaterial und Hausdämmung sehr unterschiedlich sein können, werden seit der Heizperiode 2012/2013 keine festen Pauschalen mehr gezahlt. Stattdessen werden die tatsächlich notwendigen, individuellen Kosten übernommen, soweit sie angemessen sind.

Die Leistungsempfänger werden gebeten, ihren Bedarf für die Heizperiode 2013/2014 zu ermitteln und die Menge des benötigten Heizmaterials sowie die hierfür anfallenden Kosten im Antrag (formloser Antrag genügt!)anzugeben. Leistungsempfänger, die bereits letztes Jahr die entsprechende Wohnung/das entsprechende Haus bewohnt haben, werden gebeten, als Nachweis für den Bedarf an Heizmaterial ihre Brennstoffrechnung für die jeweils letzte Heizperiode in Kopie dem Antrag beizufügen.

Bürger mit geringem Einkommen, die keine Kosten der Unterkunft nach dem SGB II bzw. dem SGB XII erhalten, können ebenfalls eine Heizungsbeihilfe beantragen. Da die Heizungsbeihilfe Teil der Kosten der Unterkunft nach § 22 Abs. 1 Satz 1 SGB II bzw. nach § 29 Abs. 1 Satz 1 SGB XII ist, müssen diese Bürger einen Erstantrag auf SGB II- bzw. SGB XII-Leistungen mit den entsprechenden Unterlagen stellen.

Auskünfte erteilt ausschließlich das Landratsamt München, Sachgebiet 4.1 - Sozialhilfe und Grundsicherung
Telefon: 089 6221-2219, Frau Heese

# KybergAKTUELL

## Der MVV informiert

**Der Eishockeyclub Red Bull München ist neuer MVV-Partner**

München spielt nicht nur beim Fußball in der ersten Liga. Mit dem EHC Red Bull München ist auch ein erstklassiger Eishockeyclub in München beheimatet, der regelmäßig das Olympia Eisstadion zum Brodeln bringt. Seit der laufenden Saison können sich die Zuschauer aber nicht nur an rasanten und spannenden Spielen erfreuen, sondern profitieren auch von der in die Tickets integrierten An- und Abreise mit den öffentlichen Verkehrsmitteln im MVV.Die Tickets des EHC Red Bull München gelten am Tag des Heimspiels zur Hin- und Rückfahrt zum und vom Olympia Eisstadion mit allen öffentlichen Verkehrsmitteln im MVV-Gesamtnetz.
Die Rückfahrt muss erst am folgenden Tag bis 6:00 Uhr beendet sein. Für die Siegesfeier bleibt also allemal genug Zeit! Weitere Infos erhalten Sie auch unter **www.mvv-muenchen.de**


Gönnen Sie sich mehr Sicherheit

DAITEM

NOWAK
SCHLIESS- & SICHERHEITSTECHNIK
Thomas Nowak

Designlinie mit blauer LED • ohne Kabel, sauber installiert • einfach zu bedienen
Für Beratungen und Montagen stehen wir gerne zur Verfügung.

Der Meisterbetrieb für Textilpflege
Reinigung – Wäscherei
Musselmann

Vielen Dank für das entgegengebrachte Vertrauen.
Wir wünschen Ihnen ein schönes Weihnachtsfest und einen guten Start ins neue Jahr.

Ihr Team der
Reinigung-Wäscherei Musselmann
und Ihr Team Nowak

Öffnungszeiten:
Mo, Di, Do 8.30 Uhr – 12.30 Uhr und 14.30 Uhr – 18.00 Uhr | Mi 8.30 Uhr – 12.30 Uhr
Fr 8.30 Uhr – 18.00 Uhr durchgehend

Bahnhofstr. 14 • 82041 Deisenhofen Tel. 089 - 613 31 43 • Fax 089 - 666 65 586
Internet: www.sst-nowak.de • eMail: info@sst-nowak.de

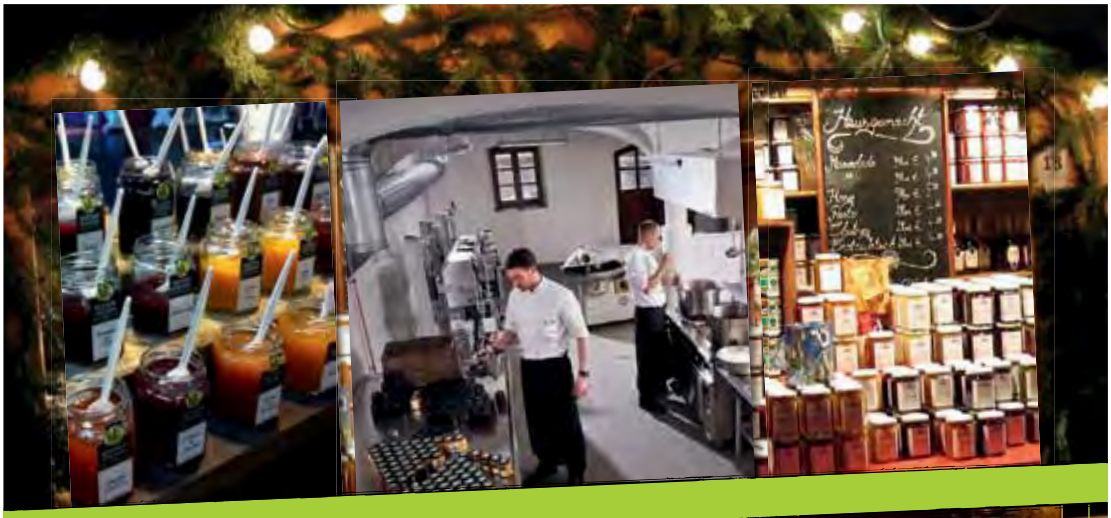

# TAG DER OFFENEN TÜR

## in der Renner & Fischer Feinkost-Manufaktur

Freitag, 13. Dezember und
Samstag, 14. Dezember, 10 – 20 Uhr

RENNER
FISCHER
Feinkost Manufaktur

Renner & Fischer Feinkost-Manufaktur
Oberbiberger Str. 12
82054 Sauerlach-Altkirchen
Telefon: 0 81 04/ 88 82 79

Mo – Do 8 – 17 Uhr, Fr 8 – 14 Uhr
und jeden 1. Sa im Monat 9 – 13 Uhr

Online-Shop und Infos:
www.renner-fischer-feinkost.de

**Programm:**

Glühwein aus dem Kupferkessel,
Bratwurst und weihnachtliches Gebäck

Kochvorführungen

Verkostung aller Produkte

Basteln für Kinder

10 % Rabatt auf alle
Fruchtaufstriche!

*Feines für Genießer!*

Die Renner & Fischer Weihnachtstüte –
nach Ihren Wünschen gefüllt!

# SALZBERGER GmbH Meisterbetrieb

**Maler-, Lackier- und Tapezierarbeiten**

**Fassadenrenovierungen & Bodenverlegearbeiten**
**Schimmelbekämpfung & Innendämmung**

Qualitätsarbeit von Ihrem Innungs-Fachbetrieb

**Achtung! 10% Winterrabatt**
**von Januar bis März 2014**

**Wir wünschen Ihnen ein frohes Weihnachtsfest, viel Glück und Erfolg im Neuen Jahr.**

82041 Deisenhofen
Wörnbrunner Straße 33 + 44

Telefon (089) 6 13 14 94
Telefax (089) 6 13 55 16

P3 vanity

**Kuschlig verpackt**
**mit P3 vanity!**

Wir wünschen all unseren Kunden und Freunden ein erholsames Weihnachtsfest und ein glückliches, gesundes Jahr 2014.

Wir bedanken uns für Eure Treue.

**Euer P3 TEAM**

Bahnhofstrasse 3 • 82041 Deisenhofen • Tel.: 30 70 17 66
Inhaber: Marc Przewoznik

## Kabarett
## Luise Kinseher – ausverkauft!

**„Einfach reich“**

■ Sa. 07.12.2013, Bürgersaal beim Forstner, 20:00 Uhr

Luise Kinseher braucht dringend eine Auszeit. Sie beschließt, von nun an ein karges Leben auf einer Alm zu führen, weit weg von der Welt... Ihr Hab und Gut hinterlässt sie ihren Mitarbeiterinnen: den Porsche, das Publikum samt Abendkasse und ein rätselhaftes Ding von unschätzbarem Wert. Klar, dass da die Lachner jubelt, Frau Rösch erstmal zu rechnen beginnt und Frau Frese Machtfantasien entwickelt. Mit ihrem fulminanten Figurenszenario geht Luise Kinseher dem Mysterium Besitz auf den Grund. „Ein starkes Stück! Eine starke Kinseher! Ruckzuck springt die exzellente Schauspielerin und wadlbeißende Vollblutkabarettistin, die grandiose Fastenpredigten auf dem Nockherberg hält und u.a. die resolute Revierleiterin in der Kultserie „München 7“ spielt, mit skurrilem Witz und filigraner Mimik zwischen ihren komischen Charakteren und verschiedenen Dialekten hin und her.“ (SZ).

Veranstalter: Kulturamt Oberhaching

## Bernd Lhotzky & Oliver Mewes

**Geburtstagskonzert, Duo-Premiere**

■ Mi. 11.12.2013, Bürgersaal beim Forstner, 20:00 Uhr

An seinem Geburtstag beschert Bernd Lhotzky - kürzlich in den Kreis der „Steinway Künstler“ aufgenommen - den Oberhachingern eine exquisite Premiere: Zum ersten Mal überhaupt spielt er ein komplettes Konzert im Duo mit dem Echoes of Swing-Drummer Oliver Mewes. Zu erleben ist also die Rhythmusgruppe und damit der Motor dieses grandiosen Quartetts, das bereits seit 17 Jahren zusammenspielt und renommierte Auszeichnungen wie den Grand Prix du Disque de Jazz und den Preis der Deutschen Schallplattenkritik abgeräumt hat. Inspiriert von Stride-Pianist James P. Johnson und Schlagzeuger Eddie Dougherty, einem legendären Duo der 1930er und 1940er Jahre, begeben sich Lhotzky und Mewes zurück zu den Wurzeln: nach New Orleans mit all seiner Buntheit und Vielfalt, wo sich kreolische und brasilianische Musik mit dem Jazz zu einer einzigartigen Melange verbanden. In diese Vielfalt tauchen Lhotzky und Mewes, die im Duo absolut gleichberechtigt agieren, bei ihrem brandneuen Projekt ein. Oliver Mewes ist bekannt für seine ungeheuer breite Palette an Klangfarben, was ihn zu einem begehrten Partner für Musiker der unterschiedlichsten Richtungen macht. Seine ausgefeilte Technik mit präzisem Timing und unerhörtem Drive wird in der intimen, reduzierten Kombination mit Bernd Lhotzkys „verteufelt genialem“ (SZ) Jazz-Piano noch deutlicher: Man darf sich auf „ein Höchstmaß an gegenseitigem Zuhören, an Interaktivität und Spontaneität, an eleganter Virtuosität“ (M. Merkur) freuen - und auf viel Spaß natürlich auch!

Eintritt: 18,00 EUR, erm. 13,50 EUR, Vorverkauf:www.oberhaching.de, Bibliothek, Rathaus, Buchhandlung Kempter,
Veranstalter: Kulturamt Oberhaching

## Kino in der Bibliothek

**Was machen Frauen morgens um halb vier?**

■ Mo. 16.12.2013, Bibliothekssaal, 20:00 Uhr

Bäckerei Schwanthaler steht vor dem Aus: Ein Back-Discounter macht mit tschechischer Billigware Konkurrenz, die Bank wegen 120.000 Euro Schulden Druck, und dann muss auch noch der Chef ins Krankenhaus. Tochter Franzi (Brigitte Hobmeier) will nicht kampflos aufgeben. Sie wehrt sich mit scheinbar abstrusen Mitteln gegen die Globalisierung und besucht einen Ex-Freund in Dubai, wo sie die Scheichs vom traditionellen Christstollen überzeugt...

„Regisseur Matthias Kiefersauer gelingt in bayerischer Mundart, aber ohne Bayerntümelei ein wunderschönes Märchen. Mit lässigem Witz, überraschenden Wendungen, einer Portion Ernsthaftigkeit und ausgezeichneter Besetzung wärmt diese Tragikomödie die Seele auch in kalten Zeiten." (Video.de) „Ein warmherziger Film über die Liebe zur Tradition und Region." (Kino.de) D 2013, 89 Min., FSK 0.

Eintritt: 4 EUR, erm. 3 EUR, Vorverkauf: www.oberhaching.de, Bibliothek, Rathaus, Buchhandlung Kempter, Veranstalter: Kulturamt Oberhaching

Computerstickerei
Bertholds-five
Tisinstr.13 82041 Oberhaching

# AUSVERKAUF
## wir ziehen um

T-Shirts
Sweatshirts
Polo Shirts

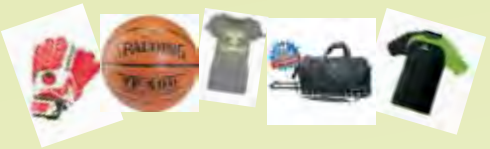

Softshell Jacken
Fleece Jacken
Sweatshirt Jacken

**Sportartikel -50%**

Qualitäts Handtücher
bis 60% Reduziert

möve
**Handtücher**
**- 30 %**

Sweat und
Fleecejacken

**Der Rabatt gilt nur für Lagerware**

Thailändische und mediterrane Küche
Feinkost, Event und Partyservice

*Wir wünschen Ihnen Frohe Weihnachten*
*und einen guten Rutsch ins Jahr 2014!*
*Ihr Nimiwatt - Team*

# Nimiwatt

**Öffnungszeiten:** Montag bis Freitag von 9:30 bis 18:30 Uhr
(Partyservice jederzeit nach Absprache)

Bahnhofstraße 35 | 82041 Deisenhofen
Tel. 089 6135354 | mobil 0162 2985365 | **www.nimiwatt.de**

SCUPIN®
FASHION

Unseren Kunden wünschen wir frohe Weihnachten und einen guten Rutsch in ein gesundes, glückliches Jahr 2014.

Vom 24.12. bis 31.12. geschlossen

zieht Frauen an - zieht Frauen an - zieht Frauen an - zieht Frauen an - zieht Frauen an - zieht Frauen an - zieht Frauen an

Stefanienstraße 7 | 82041 Deisenhofen
Tel. 089 696257 | Fax 089 6924903
info@scupinfashion.de
www.scupinfashion.de

## Liebe Kunden, liebe Freunde,

wir alle wünschen Ihnen ein frohes und gesegnetes Weihnachtsfest und viele glückliche Momente im Neuen Jahr.

Wir möchten uns ganz herzlich für Ihr großes Vertrauen bedanken und versprechen, dass wir auch im nächsten Jahr all Ihre Urlaubswünsche mit dem gewohnten Einsatz erfüllen werden.

Herzlichst

Ihr Team vom TUI-Reisecenter in Oberhaching

*Sibylle Hainz, Frank Deinzer, Simone Paeger, Jossy Enders und Susanne Rambau*

**Wir freuen uns auf Ihren Besuch.**

**TUI ReiseCenter**

**So geht Urlaub.**

Kirchplatz 8, 82041 Oberhaching,
Tel. 089 6132048, Fax 089 6252888
Oberhaching1@tui-reisecenter.de
www.tui-reisecenter.de/oberhaching1

## Julia Stemberger & Streichquartett Sonare Linz

**Theater am Tisch mit Musik, „Advent gestrichen!“**
■ Do. 19.12.2013, Bürgersaal beim Forstner, 20:00 Uhr

Erheiternde Texte und erwärmende Musik zur stillsten Zeit des Jahres: Julia Stemberger, eine der erfolgreichsten Charakterdarstellerinnen des deutschen Sprachraums, liest Texte von Guy de Maupassant, Bert Brecht, Ludwig Thoma, Loriot, Helmut Qualtinger und anderen - eine ebenso schwarzhumorige wie liebenswürdig-komische Auswahl, in der es gewaltig menschelt: ein vorweihnachtliches Programm, das „ohne erhobenen Zeigefinger hinter Konsumrausch, maßloses Wünschen oder Schenken und üppige Festmahlzeiten blickt“ (SZ). Lesung bedeutet hier „gelesenes Spiel, denn Julia Stemberger schlüpft in die Figuren, findet für jede deren ureigenes Gesicht“ (M. Merkur) und „verfügt über ein ganzes Orchester an Stimmen und Klängen“ (SZ). Stemberger arbeitete mit renommierten Theaterregisseuren wie Peter Zadek, George Tabori und Peter Stein am Burgtheater Wien, an der Wiener Volksoper und bei den Salzburger Festspielen. Dem deutschen Publikum ist sie vor allem durch ihre Arbeit für Film und Fernsehen bekannt, für die sie mit dem Goldenen Löwen von Venedig, der Romy und dem französischen Darstellerpreis ausgezeichnet wurde. Wiederholt stand sie für Dieter Wedel und Xaver Schwarzenberger vor der Kamera. In der ARD-Serie „Die Stein“ war sie als Hauptdarstellerin zu sehen.
Die „vier begnadeten Musiker“ vom Streichquartett Sonare Linz beweisen bei Werken u.a. von Purcell, Bach, Händel und Vivaldi sowie internationaler Weihnachtsmusik „viel Gefühl für den richtigen Ton“: Da werden sogar „Jingle Bells“ und „White Christmas“ zu „zauberhaften Preziosen“ (SZ). Als Quartett, aber auch als Mitglieder der Österreichischen Salonisten, sind sie mit ihren literarisch-musikalischen Programmen u.a. mit Klaus Maria Brandauer, Christiane Hörbiger und Cornelius Obonya im gesamten deutschsprachigen Raum unterwegs: „Ein Erlebnis!“ (Vorarlberger Nachrichten)
Eintritt: 20,00 EUR, erm. 15,00 EUR, Vorverkauf: www.oberhaching.de, Bibliothek, Rathaus, Buchhandlung Kempter, Veranstalter: Kulturamt Oberhaching

## Claus von Wagner

**Kabarett, „Theorie der feinen Menschen“**
■ Do. 09.01.2014, Bürgersaal beim Forstner

Wer Claus von Wagner auf einer Bühne sieht, weiß: Das wird auf jeden Fall kein normaler Kabarettabend. Claus von Wagner ist so, wie sich Bertolt Brecht und Loriot in einer durchzechten Nacht ihren Schwiegersohn vorgestellt hätten. Was ihn so anders macht? Die Tatsache, dass er die Intelligenz seiner Zuschauer ernst nimmt. Bei allem Spaß. Claus von Wagners Kunst ist es, sich höchst amüsant zu wundern. Er hat da zum Beispiel dieses großartige Buch gefunden, in dem steht, dass der „Räuberbaron des Mittelalters zum Finanzmagnaten der Gegenwart“ geworden ist. Das Buch ist von 1899.
„Theorie der feinen Menschen“ ist eine Erzählung aus dem tiefen Inneren unserer feinen Gesellschaft. Sie handelt vom Kampf ums Prestige, Wirtschaftsverbrechen und Business Punks: eine epische Geschichte von Verrat, Familie und Geld. Im Grunde ein bisschen wie die Sopranos (Menschen, die vor 1977 geboren sind, ersetzen Sopranos einfach durch Dallas). Nur in live. Als hätte Shakespeare ein Praktikum bei der Deutschen Bank absolviert und aus Verzweiflung darüber

# Kulturprogramm im Dezember

eine Komödie geschrieben. „Claus von Wagners neues Programm ist ein großer Wurf" (SZ): „eine Form, die das Private und das Politische, die Ökonomie und den Alltag mit leichter Hand verknüpft, immer wieder komisch, böse auch bisweilen, aber schlicht und einfach wunderbar gemacht." (FAZ) „Das wird, man kann es nicht anders sagen, in die Annalen der Kabarettgeschichte eingehen." (SZ)

Eintritt: 20,00 EUR, erm. 15,00 EUR, Vorverkauf: www.oberhaching.de, Bibliothek, Rathaus, Buchhandlung Kempter

# Kinderprogramm im Dezember

## Edgar, unterwegs nach Weihnachten

**Figurentheater Stefanie Hattenkofer, für alle ab 4 Jahren**

■ Fr. 06.12.2013, Bibliothekssaal, 15:30 Uhr

Wildgans Edgar möchte einmal Weihnachten feiern, und beschließt, in diesem Jahr nicht mit den anderen Gänsen in den Süden zu ziehen. Aber die Zeit bis Weihnachten ist ganz schön lang. Vor allem für eine Gans, die weder Kälte noch Schnee noch Eis kennt! Außer Edgar scheint sich niemand für Weihnachten zu interessieren, denn alle anderen Tiere sind mit Vorbereitungen für den Winterschlaf beschäftigt. Doch das Eichhörnchen, der Igel und der Dachs überwinden nach und nach ihre Vorbehalte gegenüber dem Neuankömmling und helfen Edgar schließlich, seinen Traum von Weihnachten zu verwirklichen... Stefanie Hattenkofer, die an der Stuttgarter Hochschule für Musik und darstellende Kunst ihr Diplom als Figurenspielerin machte, „versteht es, die Geschichte in einer wunderschön eingerichteten und ausgefüllten Szenerie zu vermitteln" (Hohenloher Tagblatt). „Ein wundervolles Stück über alles, was uns an Weihnachten fasziniert." (Prinz) Dauer: ca. 40 Min.

Eintritt: Kinder 4 EUR, Erwachsene 5 EUR, Vorverkauf: www.oberhaching.de, Bibliothek, Rathaus, Buchhandlung Kempter, Veranstalter: Kulturamt und Bibliothek Oberhaching

Klein-fein-italienisch!
RISTORANTINO | PIZZERIA
MONTE Ma'
-ORIGINAL STEINOFENPIZZA-
Oberhachinger Christkindlmarkt 2013
7. und 8. Dez.
Wir sind dabei!
Bitte für Silvester reservieren!
MONTE Ma'
Bahnhofstraße 30
82041 Deisenhofen
Tel. 089/67904936
o. 089/20354825
Wir wünschen unseren Kunden ein frohes Weihnachtsfest und ein tolles neues Jahr!
Vielen Dank für Ihr Vertrauen!
24., 25. und 26. Dezember geschlossen.
Kleine, feine Silvesterkarte.
Reichhaltige Abendkarte.
Kaffeespezialitäten
ÖFFNUNGSZEITEN:
Di - Fr, So 11:00 - 14:30 Uhr
17:30 - 24:00 Uhr
Sa 17:30 - 24:00 Uhr

Gantert | Kohler | Walchshöfer
Rechtsanwälte

**Strafrecht**
> Allgemeines Strafrecht
> Jugendstrafrecht
> Ordnungswidrigkeiten
> Führerscheinentzug
> Opfervertretung

**Gewerblicher Rechtsschutz**

**Arzthaftungsrecht**

**Arbeitsrecht**
> Arbeitnehmervertretung
> Arbeitgebervertretung

**Familienrecht**
> Trennung/Ehescheidung
> Kindschaftssachen
> Zugewinn
> Unterhalt
> Vermögensauseinandersetzung

**Allgemeines Zivilrecht**
> Verkehrsrecht
> Miet-/Pachtrecht
> Vertragsrecht
> Werkvertragsrecht
> Erbrecht
> Maklerrecht
> Schadensrecht
> Immoblien- und Grundstücksrecht

**Handelsvertreterrecht**

**Büro Oberhaching**
Bajuwarenring 14, 82041 Oberhaching
Telefon 089/419 666 67, www.muc-law.com

**Büro München**
Rosenkavalierplatz 18, 81925 München
Telefon 089/419 666 67, www.muc-law.com

Wittmann
Raumgestaltung

Gardinen- und Vorhangdekorationen
Faszinierende Stoffauswahl
Möbelstoffe • eigene Polsterei
Teppichböden • Sonnenschutz • Tapeten • Farben

Münchner Str. 115
82008 Unterhaching
Tel. 089 611 43 56
info@wittmann-raumgestaltung.de

**Wir wünschen frohe Weihnachten**
**und ein gesundes Neues Jahr**
**Ihre**

Orthopädische Praxisklinik – Gemeinschaftspraxis

**Dr. med. H.-P. Lallinger  Dr. med. K.-R. Reiner**

82041 Deisenhofen • Abt-Petto-Str. 37 • Tel.: 089 6135939 • www.ortho-praxis.de

**Unsere Praxis ist während der Weihnachtsferien**
**an allen Werktagen geöffnet!**

**Chirotherapie – Ambulante Operationen – Kinderorthopädie –**
**Arthrosetherapie – Digitales Röntgen – digitale Ganganalyse**

Termine nach Vereinbarung

# Kinderprogramm im Dezember

## Arthur Weihnachtsmann

**Kino in der Bibliothek**

■ Sa. 14.12.2013, Bibliothekssaal, 16:00 Uhr

Mit einem riesigen Elfenheer und einem modernen Kontrollzentrum unter dem Nordpol liefert das Familienunternehmen Santa in nur einer Nacht Milliarden von Geschenken überall auf der Welt aus. Doch diesem perfekten Betrieb unterläuft ein Fehler: Ein Kind wird vergessen. Santas schusseliger jüngster Sohn Arthur Weihnachtsmann sieht den Zauber von Weihnachten in Gefahr. Zusammen mit Opa Weihnachtsmann, einer rebellischen jungen Elfe, einem alten Schlitten und ein paar ungeübten Rentieren bricht Arthur zu einer irrwitzigen Mission auf, um auch das allerletzte Geschenk auszuliefern...„Mit seiner gelungenen Mischung aus Herz und Witz hat‚Arthur Weihnachtsmann' alles, was ein klassischer Weihnachtsfilm braucht." (Kinderfilm.de)„Die Story hat Witz, Tempo, eine gute Portion Ironie für die Erwachsenen und eine schöne, vorweihnachtliche Botschaft." (Eltern) GB 2011, 99 Min., FSK 0.

Eintritt: 2,50 EUR, Vorverkauf: www.oberhaching.de, Bibliothek, Rathaus, Buchhandlung Kempter
Veranstalter: Kulturamt Oberhaching

# Kinderprogramm Vorschau

## Madagascar 3 – Flucht durch Europa

**Kino in der Bibliothek**

■ Fr. 10.01.2014, Bibliothekssaal, 15:30 Uhr

Löwe Alex, Zebra Marty, Giraffe Melman und Nilpferddame Gloria wollen endlich heim in ihren geliebten New Yorker Zoo. Beim Zwischenstopp in Monte Carlo geraten sie ins Visier einer fiesen Tierfängerin. Auf der Flucht landet die quirlige Truppe bei einem abgehalfterten Wanderzirkus…
„Drolliger Slapstick, spleenige Figuren und atemberaubende Animationen" (Cinema) sind das Markenzeichen der„Madagascar"-Filme.„Jüngere Kinofans sollten‚Madagascar 3' auf jeden Fall mit ihren Eltern sehen. Und zwar nicht nur, weil der Animationsspaß so überdreht ist - sondern auch, weil Erwachsene mindestens genauso viel Spaß an der Vorstellung haben werden." (Eltern)„Kurzum: grandioses Unterhaltungskino für die ganze Familie." (Dt. Filmbewertung) Prädikat: besonders wertvoll. USA 2012, 93 Min., FSK 0.
Eintritt: 2,50 EUR, Vorverkauf: www.oberhaching.de, Bibliothek, Rathaus, Buchhandlung Kempter, Veranstalter: Kulturamt Oberhaching

## Alle Jahre wieder

**Egal wie es draußen mit dem Wetter und den Temperaturen auch steht, drinnen geht es spätestens zum Ersten Advent heiß her: Weihnachtsschmuck wird an Türen, Fenster und Tannenzweige gehängt, Kränze werden geschmückt, Plätzchen gebacken, Geschenke gebastelt und verpackt. Und auch das Vorlesen steht bei den Kindern zu dieser Zeit besonders hoch im Kurs. Die aktuellen Weihnachtstitel für Groß und Klein bieten eine Fülle an Ideen für die bevorstehende festliche Jahreszeit.**

Ilona Butterer: **Natürlich schöne Weihnachtszeit – Dekoideen mit Naturmaterialien**
Das Buch von Ilona Butterer bietet eine Fülle an Ideen, weihnachtliche Dekorationen aus Naturmaterialien zu gestalten - von festlich und elegant bis verspielt und frech. So entstehen lustige Wintergesellen aus Kaminholz, ein Adventskranz aus vier Glasflaschen, weiß mattiert und mit Strohsternen verziert oder ein Windlicht, verpackt in einer Papiertüte und mit Sternanis dekoriert.

Claudia Fischer: **Himmlische Kaminholz-Engel**
Engelsfiguren aus Holzscheiten sind in der Weihnachtszeit nicht mehr wegzudenken. Das besondere an ihnen ist ihr individuelles Aussehen. Dank unterschiedlicher Materialien für Köpfe und Flügel und verschiedenster Accessoires wie Sterne, Heiligenscheine und Kerzen lassen sich die Engel immer wieder neu und interessant gestalten.

Jane Ganseforth & Hanne Pichota: **Stricken & Häkeln für Weihnachten**
Das kleine Büchlein stellt gestrickte und gehäkelte Maschenkunst für die Weihnachtszeit vor. Die meisten Modelle sind schnell gemacht und verzieren nicht nur den Christbaum und das eigene Heim, sondern eigenen sich auch bestens als Geschenkanhänger oder kleine Mitbringsel.

Christina Richon: **Weihnachtsplätzchen**
Plätzchen verwandeln die Advents- und Weihnachtszeit in kleine Momente reinster Freude. Die neu gestaltete Reihe der Küchenratgeber von Gräfe und Unzer liefert in dem Bändchen „Weihnachtsplätzchen“ nicht nur Rezeptideen für Klassiker wie Vanillekipferl, Spitzbuben oder Kokosmakronen, sondern stellt auch neue exotische Rezeptideen vor: Kumquatsterne, Arrak-Ananas-Kristalle und vieles mehr.

Amelie Benn: **Christkindgeschichten**
Nur noch wenige Tage bis Heiligabend! Jonas wartet bereits sehnsüchtig auf das Christkind. Ob sein größter Wunsch wohl in Erfüllung geht? Auch Ella ist schon furchtbar aufgeregt: Sie möchte beim Weihnachtskonzert in ihrer Stadt unbedingt das Christkind spielen. Doch dafür muss sie einen großen Wettbewerb gewinnen …

Bäckerei * Konditorei * Cafe * Frühstück * Mittagstisch * Kaffee & Kuchen * Snacks

Ratschiller's

**Wir bedanken uns bei unseren Kunden und wünschen eine besinnliche Adventszeit und frohe Weihnachten!**

Wir freuen uns auf Ihren Besuch!

Bäckereiladen
Bahnhofstraße 34
82041 Deisenhofen
Tel: 089/ 62 81 79 85

Bäckereiladen/ Cafe
Münchner Str. 13
82054 Sauerlach
Tel: 08104/ 88 87 88

Helumt Ratschiller Spezialbrote GmbH * Gewerbering 14b * 83607 Holzkirchen
www.ratschillers.de info@Ratschillers.de Tel: 08024/4749-0 Fax: 08024/4749-30

Metzgerei
NIEDERMEIER

Inh.: Thomas von Zerboni

Fleisch, Wurst, Käse, Imbiss und Party-Lieferservice

Wir wünschen unseren Kunden frohe Weihnachten und ein gesundes, neues Jahr!

Münchner Str. 1, 82024 Taufkirchen, Tel. 089 6121323
Bahnhofstraße 32, 82041 Deisenhofen, Tel. 089 63203004

www.metzgerei-niedermeier.de

# Kadzioch
## Raumausstattung
## Polsterwerkstätte

**Axel Kadzioch Raumausstattermeister**
**Hauptstr. 74**
**82008 Unterhaching**
**Tel. 089/611 88 39**
**www.kadzioch.eu**

sehr gut

- **Polsterei- und Dekorationswerkstatt**
- **Stoffe • Bodenbeläge**
- **Sonnenschutz • Wand**
- **Eigener Montageservice**
- **Individuelle Wohnberatung**

**Öffnungszeiten:**
Dienstag - Freitag 10:00 - 18:00 Uhr
Samstag 10:00 - 13:00 Uhr
und nach Vereinbarung

1649

# Zum Neuwirt

**Hotel - Cafe Seidl**

*...guad essn, gscheid feiern und lang schlaffa...*

*Wir bedanken uns für*
*das entgegengebrachte Vertrauen und wünschen allen ein*
*frohes Weihnachtsfest und ein gutes neues Jahr!*

**NEUE ÖFFNUNGSZEITEN: Montag und Dienstag Ruhetag, Mittwoch 17:00 bis 22:00 Uhr, Donnerstag bis Sonntag und Feitertage 11:30 bis 22:00 Uhr**

Deisenhofner Straße 1 • 82064 Großdingharting • 5 Autominuten von Oberhaching
**Tel: 08170 7806 • FAX: 08170 8409 • www.seidl-gastro.de**

Alexandra Fischer-Hunold: **Briefe an den Weihnachtsengel**
Jans und Emilias Weihnachtswunschzettel werden erst in letzter Minute fertig. Und dann werden sie unglücklicherweise auch noch vom Fensterbrett hinuntergeweht. Wie soll der Weihnachtsengel sie jetzt finden?

Inge Meyer-Dietrich: **Der klitzekleine Weihnachtsbaum**
Moritz findet es gar nicht gut, dass seine neue Nachbarin Pia an Weihnachten alleine ist. Pia ist Stewardess und hat keine Familie. Für Moritz ist es keine Frage: Er muss etwas unternehmen, damit Pia auch ein tolles Weihnachtsfest hat …

Annette Langen: **Tausche Glückskeks gegen Weihnachtswunder**
Grete und Sina sind beste Freundinnen und haben denselben Weihnachtswunsch: eine „richtige" Familie. Nun müssen sie nur noch Gretes Mutter und Sinas Vater überzeugen, dass sie füreinander bestimmt sind. Leichter gesagt, als getan, denn schon beim ersten Treffen fliegen die Fetzen! Doch die beiden Mädchen überlassen nichts dem Zufall, um das Weihnachtswunder doch noch wahr werden zu lassen …

## Aktuelle Hinweise

Am **Donnerstag, 12. Dezember 2013**, schließt die Bibliothek bereits um **18:00 Uhr**.

### Weihnachtsschließung

Die Gemeinde- und Schulbibliothek ist vom **24. Dezember 2013 bis zum 1. Januar 2014** geschlossen. Ab Donnerstag, **2. Januar 2014,** ist die Bibliothek wieder wie folgt geöffnet:
Mo, Di, Fr: 10:00 Uhr - 13:30 Uhr u. 15:00 Uhr - 18:30 Uhr
Do: 10:00 Uhr - 13:30 Uhr u. 15:00 Uhr - 20:00 Uhr

### Kostenloses WLAN in der Bibliothek

Ab sofort können die Besucherinnen und Besucher der Gemeinde- und Schulbibliothek auch mit ihrem privaten Laptop, Tablet oder Smartphone im Internet surfen. Dazu müssen einmalig die Nutzungsbedingungen unseres Partners Hotsplots anerkannt werden und schon kann es losgehen …
Weitere Informationen erhalten Sie an der Informationstheke im OG.

## Vorlesen&MEHR

### Dieser Elch gehört mir

■ Dienstag, 3. Dezember 2013, 15:30 - 16:15 Uhr

Es ist sonnenklar für Wilfred: Der Elch, der ihm zugelaufen ist, ist für ihn bestimmt. Er nennt ihn Marcel, und der soll sich wie ein braves Haustier benehmen. Doch das ist gar nicht so leicht, denn der Elch ignoriert einfach Wilfreds Haustier-Regeln. Als Wilfred aber in eine missliche Lage gerät, beginnt er Marcels Eigenständigkeit zu schätzen … Eintritt: 2,- EUR

### Noch sooo lange bis Weihnachten

■ Donnerstag, 19. Dezember 2013, 15:30 - 16:15 Uhr

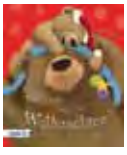

Der kleine Bär kann es kaum erwarten, bis endlich Weihnachten ist. Mit der Aussage „bald" kann er herzlich wenig anfangen und fragt deshalb Papa Bär ständig, wann dieses „bald" ist. Doch bis Weihnachten ist noch so viel zu tun … Eintritt: 2,- EUR

# LebensART

Die vhs Oberhaching im Dezember

## Auszug aus dem aktuellen Programm

### 2014 – NEU – 2014 – NEU

**35110 „Tagesmutter/-vater IHK-Grundlagen“**

Weiterbildungsabschnitt 1 / Grundqualifizierung
Die Weiterbildung umfasst 60 Unterrichtsstunden und schließt auf Wunsch mit einem schriftlichen Test vor der IHK ab. Sie wird von den Jugendämtern im Umland als Grundqualifizierung anerkannt. (Fragen Sie bitte rechtzeitig bei Ihrem Jugendamt nach, ob Sie weitere Voraussetzungen für die Erteilung der Pflegeerlaubnis nachweisen müssen und ob sie Zuschüsse zu dieser Weiterbildung erhalten). Ab Februar 2014 an folgenden Terminen:

- Fr. 07.02., 10:00 – 17:00 Uhr
- Sa. 08.02., 10:00 – 17:00 Uhr
- Mi. 12.02., 18:30 – 21:30 Uhr
- Fr. 14.02., 10:00 – 17:00 Uhr
- Sa. 15.02., 10:00 – 17:00 Uhr
- Mi. 19.02., 18:30 – 21:30 Uhr
- Fr. 21.02., 18:30 – 21:30 Uhr
- Sa. 22.02., 10:00 – 17:00 Uhr
- Do. 27.02., 18:30 – 21:30 Uhr

R 2; vhs Kurszentrum, Raiffeisenallee 3, Oberhaching
Daniela Bock, Lisa Maier-Scheitinger
**Nähere Informationen unter 089 15923837-0**

## Themen unserer Zeit

**30041 BICULTURAL RELATIONSHIPS – how they can flourish**
- Mi. 04.12., 19:00 – 20:30 Uhr, 7,- EUR

Katia Pinal-Dittrich

## Geschichte, Reisen, Kunst

**30022 Holde Schönheiten**
- So. 15.12., 15:00 – 17:00 Uhr, 10,- EUR (zzügl. Eintritt)

TTreff: Alte Pinakothek Foyer, Barer Str. 27
Catrin Morschek

## Bildnerisches und manuelles Gestalten, Fotografie

**33429 Neobayerische PopArt – Kunst nach Jutta Franklin©**
- ab Do. 09.01., 19:00 – 22:00 Uhr, 3x, 54,- EUR (ohne Material)

Jutta Franklin

## Kochen und Genießen

**34057 Weihnachtsmenü mit Couscous**
- Di. 03.12., 18:00 – 22:00 Uhr, 35,- EUR (inkl. Zutaten)

Isaak Bolous

## Eltern und Kinder

**35460 Workshop: Patchwork-Kissen (ab 12 Jahren)**
- Sa. 07.12., 10:00 – 13:00 Uhr, 18,- EUR (ohne Material)

Alexandra Eckert

**35457 Neobayerische PopArt – Kunst nach Jutta Franklin© (8-14 Jahre)**
- ab Mi. 08.01., 16:00 – 17:30 Uhr, 5x, 60,- EUR (inkl. Material)

Jutta Franklin

## Körper und Psyche

**36315 Atem-Zeit**
- ab Mi. 08.01., 10:00 – 11:30 Uhr, 6x, 36,- EUR

Katharina Meinecke

## Computer in Alltag und Beruf

**38124 Kleiner Einstieg in die PC-Welt 5: Email (für Senioren/ Seniorinnen)**
- Mo. 02.12., 13:30 – 16:30 Uhr, 48,- EUR

Annick Dumas

**38600 Umgang mit dem Iphone**
- Mi. 04.12., 17:30 – 21:30 Uhr, 65,- EUR

Markus Bartsch

# EIN SÄGENREICHES WEIHNACHTSFEST.

**ab 329,- €**
UVP des Herstellers: 344,- €

MS 181

STIHL

**Starke Leistung: STIHL Motorsägen.**

- praktische Helfer zum Brennholzsägen und für die Grundstückspflege
- kompakt, stark und vibrationsarm
- mit praktischen Details für mehr Arbeitskomfort

**Wir wünschen eine frohe Weihnachtszeit!**

**Wir beraten Sie gern.**

**LAND- & GARTENTECHNIK**

**SPINDLER GMBH**
Garten- und Forstgerätevermietung
Werkzeug- und Baumaschinenvermietung
und vieles mehr...
**Verkauf – Vermietung – Service**

Bertelestrasse 3
81479 München-Solln
☎ 089-790 22 87

Further Bahnhofstrasse 12
82041 Oberhaching
☎ 089-628 30 303

www.spindler-gartentechnik.de



KERSTEN
GALERIE · EINRAHMUNG · RESTAURIERUNG

# Mel Ramos

Retrospektive der Grafiken
29.11.2013 - 10.1.2014

Öffnungszeiten der Ausstellung
Mo.-Fr. 9.00 - 12.30 Uhr
und 14.00 - 18.00 Uhr
Sa. 10.00 - 13.00 Uhr
So. 13.00 - 16.00 Uhr

Wir haben geschlossen vom
24. bis 26.12.2013 sowie am
31.12.2013, 1.01. und 6.01.2014

KERSTEN GmbH · Otterloher Str. 6
**85649 Brunnthal**
www.galerie-kersten.de

Bayerische Christbaum-Anbauer e. V.

# *Christbaum-Verkauf*

Nordmanntannen, Kiefern und Fichten
alltäglicher Verkauf – ab Hof
von 8.00 Uhr bis 18.00 Uhr
Äste-Verkaufstand an der Hofeinfahrt ab 29.11.2013

## Beginn 7.12.2013

Mondphasen geschlagene Bäume!

Bäume können auch selbst in der Pflanzung ausgesucht und selbst gesägt werden.

**Auch Samstag und Sonntag ganztägig geöffnet**

Lang Valentin | 82041 Kreuzpullach 1 | Tel. 089 - 613 34 34

**Wir danken all unseren Patientinnen und Patienten für das Vertrauen in 2013!**

**Unser Leistungsspektrum:**

- Hausärztliche Versorgung,
- Vor- und Nachsorgeuntersuchungen,
- Notfallbehandlungen,
- Hausbesuche,
- Belastungs-EKG, Langzeit-EKG, 24h-Blutdruck-Messung, Lungenfunktion
- Ultraschalluntersuchungen von Bauchraum, Schilddrüse, Herz und Gefäßen
- Belehrungen nach §43 Infektionsschutzgesetz
- Ernährungsberatung nach DAEM bei internistischen Erkrankungen

Dr. V. Pürckhauer führt weiter G26- und G42-Untersuchungen nach Terminvereinbarung durch.

kompetent
menschlich
nah

**Dr. med. Philipp Ascher**
**Katrin Ascher**
**Dr. med. Irene Gollreiter-Braunfels**

**Öffnungszeiten:**

Die Praxis ist am 23. + 27.12.2013, sowie am 02. + 03.01.2014 zu den üblichen Zeiten geöffnet.

Mo – Fr 08.00–12.00 Uhr
Mo 16–18, Di 17–19, Do16–18 Uhr

Am 24., 30. und 31.12. bleibt die Praxis geschlossen.

Weitere Termine nach Vereinbarung.

Kirchplatz 8, Oberhaching
Tel. 6133085, Fax 6132240

Die vhs Oberhaching im Dezember

## Sprachenstammtisch

**39102 Nice to meet you! English Chat – Englisch Stammtisch**
Mi. 04.12., 19:00 – 22:00 Uhr
Hachinger Hof, Pfarrer Socher Str. 39, Furth

**39103 Nice to meet you! English Chat – Englisch Stammtisch**
Do. 09.01.2014, 19:00 – 22:00 Uhr
Hachinger Hof, Pfarrer-Socher-Str. 39, Furth

**39402 Salotto italo-tedesco**
Do. 12.12., 19:30 – 22:30 Uhr
Hachinger Hof, Pfarrer Socher Str. 39, Furth

**Sie erreichen uns unter**

- Tel. **089 15923837–0 (-10; -11)**
- **www.vhs-oberhaching.de**
- **info@vhs-oberhaching.de**

Anmeldungen sind jederzeit auch über das Internet unter **www.vhs-oberhaching.de** möglich. Auf unserer Homepage finden Sie außerdem viele Fotos und Videos zu einzelnen Kursen, Informationen zu den DozentenInnen oder Sie nennen uns Ihren Wunschkurs. Wir freuen uns über Ihren Besuch!

## vhs Oberhaching

**Bitte beachten Sie unsere neuen Öffnungszeiten:**

- **vhs-Geschäftsstelle**
  Kastanienallee 18, 1. Stock:
  Mo. - Do. 9:00 – 13:00 Uhr

- **vhs-Kurszentrum**
  Raiffeisenallee 3, Foyer:
  Di. und Do. 17:00 –19:00 Uhr


**Frohe Weihnachten und ein glückliches neues Jahr**

**wünscht allen Kunden, Freunden und Bekannten**

Maßstäbe / **neu definiert** AXA

AXA Geschäftsstelle
**Gerhard Zitzelsberger**
Ludwig-Thoma-Str. 4a
82041 Deisenhofen
Tel.: 089 550588-0
Fax: 089 550588-50
gerhard.zitzelsberger@axa.de

## Musikschule Oberhaching

**Harfenissimo an der Musikschule**

**Seit April 2013 kann man an der Musikschule Oberhaching Harfe erlernen. Die diplomierte Harfenlehrerin Regina Bauer, gebürtige Unterhachingerin und engagierte Lehrerin an mehreren Schulen, kommt seitdem einmal pro Woche zu ihren Schülern nach Oberhaching.**

„Ich selbst habe mit 8 Jahren die Harfe über eine Sendung im Bayerischen Fernsehen entdeckt und war sofort fasziniert", erzählt sie. Nach ihrem Studium der klassischen Harfe in München und Würzburg widmet sie sich heute wieder viel ihrer Leidenschaft, der bayerischen Volksmusik. „Die Harfe ist unglaublich vielfältig!", schwärmt Regina Bauer. Einerseits ist die Harfe in der klassischen Musik zu Hause. Mozart, Bach, Fauré und viele andere haben Werke für Harfe geschrieben, und aus dem Orchester ist die Harfe mit ihrer filigranen Klangfarbe nicht wegzudenken. Andererseits ist die Harfe tief in der Tradition vieler Völker verwurzelt.

„Meine Schüler beginnen meist auf der Schulharfe", berichtet Regina Bauer. Diese etwa 1,40-1,60 m großen Instrumente eignen sich besonders gut für Anfänger. Schulharfen sind kleiner als die „ausgewachsenen" Volks- und Konzertharfen, sie sind günstiger und problemlos gebraucht zu kaufen oder zu mieten. Größere Schüler können aber schon mit einer Volksharfe beginnen, die es inzwischen auch gebraucht und zum Ausleihen gibt.
Die 8-jährige Juli Mühlbauer aus Oberhaching spielt seit September begeistert auf der Schulharfe. Für Schüler wie Juli, die im Alter zwischen 6 und 8 Jahren anfangen, stehen zunächst Kinderlieder und einfache Fingerübungen auf dem Programm. „Ich singe mit meinen Schülern im Unterricht viel. Für mache Stücke denken wir uns sogar eigene Texte aus", lacht die Lehrerin. Weiter geht es dann je nach Neigung mit jiddischen, irischen und bayerischen Volksliedern oder auch mit kleineren klassischen Stücken. Fortgeschrittene Schüler, wie die Oberhachingerin Andrea Meisl, haben bei Regina Bauer die Möglichkeit, am Wettbewerb „Jugend Musiziert" teilzunehmen. Das Programm für ihren großen Wettbewerbs-Auftritt im Februar spielt Andrea vorab am 16.01.2014 im Rahmen eines Musikschulkonzerts im Bibliothekssaal.
Wenn Schüler besonders motiviert sind, können sie auf die Konzertharfe umsteigen und dann beispielsweise in Jugendorchestern mitspielen. Manche Schüler treten später sogar in die Fußstapfen ihrer Lehrerin. „Eine meiner älteren Schülerinnen bewirbt sich im kommenden Sommer um einen Studienplatz an der Musikhochschule", erzählt Regina Bauer stolz. „Der Spaß an der Musik beginnt aber schon viel früher", versichert sie noch und lacht. In ihrem eigenen Leben ist die Musik mittlerweile zu einem zentralen Element geworden. Besonders im Advent ist ihr Konzert-Kalender daher gut gefüllt. Alle Termine sind auf ihrer Homepage unter www.harfenissimo.de zu finden.

**Jeweils donnerstags im Bibliothekssaal:**

**Nikolaussingen mit dem Kinderchor Oberhaching**

■ 05.12.2013, 18 Uhr

**Weihnachtskonzert der Musikschule**

■ 19.12.2013, 18 Uhr

Gutscheine für Probestunden, z.B. als originelles Weihnachtsgeschenk, sind im Musikschulbüro erhältlich.

**Musikschule Oberhaching /**
**Musikverein Deisenhofen e.V.**
Kirchplatz 12, 82041 Oberhaching
Tel. 089 61305431, info@oha-musik.de
www.oha-musik.de

Auris Hybrid Touring Sports Life
**24.400 €**
= 24401 € Auris Hybrid Touring Sports Executive*

+1 €

TOYOTA

NICHTS IST UNMÖGLICH

# FÜR 1 EURO MEHR TOP AUSGESTATTET.

## Der neue Auris Hybrid Touring Sports mit vielen Extras für nur 1 € mehr – gilt auch für weitere Toyota Modelle.

Auris Hybrid Touring Sports Executive mit stufenlosem Automatikgetriebe, 1,8-l-VVT-i, 73 kW (99 PS), und Elektromotor, 60 kW (82 PS), Systemleistung 100 kW (136 PS). Kraftstoffverbrauch innerorts/außerorts/kombiniert 3,9/3,9/4,0 l/100 km, $CO_2$-Emissionen kombiniert 92 g/km (nach EU-Messverfahren). Abb. zeigt Auris Hybrid Touring Sports Executive mit Sonderausstattung.

- 17"-Leichtmetallfelgen
- Einparkhilfe (SIPA) für Fahrzeugfront und -heck
- Sitzheizung für Fahrer und Beifahrer
- Smart-Key-System
- Teillederausstattung
- Geschwindigkeitsregelanlage
- Regensensor, Lichtsensor, Abblendlichtautomatik

1 €

**Service & Garantie geschenkt.****
**Bei Finanzierung im Toyota Komplett Paket.**

*Kundenvorteil in Höhe von 3.199 € gegenüber unserem bisherigen Hauspreis für den Auris Touring Sports Executive. **Gilt bei Kaufvertragsabschluss bis 31.12.2013 und Zulassung bis 31.03.2014.**

****Bei Abschluss eines Toyota Komplett Finanzierungspakets** übernimmt die Toyota Kreditbank GmbH, Toyota-Allee 5, 50858 Köln die Kosten der Servicebausteine „3x Service" der CAR-GARANTIE GmbH, Gündlinger Str. 12, 79111 Freiburg i. Breisgau und „2 Jahre Anschlussgarantie" der CG Car-Garantie Versicherungs-AG, Gündlinger Str. 12, 79111 Freiburg i. Breisgau bis zu einer maximalen Gesamtlaufleistung von 150.000 km. Für die jeweilige Fahrzeugfinanzierung fallen Zinskosten an. **Gilt für alle Auris Modelle bei Anfrage und Genehmigung bis zum 31.12.2013.**

Autohaus Schreib
Am Neuen Weg 1
82041 Oberhaching
Tel. 089/6132764
www.toyota-schreib.de

# RappelKISTE

## „Wenn die Blätter tanzen“

**„Für die Kinder ist es ein wunderbares Erlebnis, mit allen Sinnen dem Herbst zu begegnen“, berichtete Grit Surek, Leiterin der Hachinger Spielmäuse.**

Ob nun mit Liedern, Spielen, Basteleien, kleinen Experimenten oder einfach ausgelassenem Toben in den bunten Blätterhaufen - die Spielmäuse genießen den Herbst in vollen Zügen. „Unser Ziel ist es, das Gefühl für die Natur und ihre Veränderungen zu vertiefen“, meinte die Leiterin. Und so werden gemeinsam Apfelkuchen gebacken und natürlich gleich genascht, Windfänger gebastelt und im Herbstwind ausprobiert oder bunte Blätter zu fröhlichen Bildern gestaltet. Oft haben die Kinder zwar Spezialwissen zu besonderen Themen, kennen sich aber in der umgebenden Natur noch nicht gut aus. Im Rahmen von Spielen werden daher unter anderem Samen oder Blätter gesammelt und gemeinsam herausgefunden, zu welchen Pflanzen diese gehören. Aber auch typische Feste wie das Oktoberfest wurden besucht und St. Martin mit selbst gemachten Eulenlaternen gefeiert. „Nun freuen wir uns auf die Sauerlacher Dult, wo die Kinder den Handwerkern über die Schulter sehen können“, sagte Grit Surek.

**Jeder Körper strebt nach Gesundheit und Wohlbefinden.**

TIEFENBEWEGUNG

*Wie beschreibe ich meine, in die Tiefe gehende Körperarbeit?*

Ich begleite, unterstütze und stärke achtsam Ihre körperliche, emotionale, gedankliche und kreative Beweglichkeit.
Durch leichte Berührung gehen meine Hände in Dialog mit Ihren Körperimpulsen und lösen empfindsame, verspannte, blockierte und schmerzende Körperstellen.
Ihr individueller Weg und Ihre jetzige Lebensphase ist mir wichtig.

**Mehr Informationen unter www.tiefenbewegung.de**

GERTRAUD SCHICK
TÖLZER STRASSE 8A
82041 OBERHACHING
FON 089/649 12 106
MOBIL 0171/61 85 920

≡axelvonrombs

Polsterei & Raumausstattung
Meisterbetrieb

Neubezug sämtlicher Polstermöbel
Gardinen- und Vorhangdecorationen
Sonnenschutz

Münchner Straße 40
82008 Unterhaching
Tel.:089 / 611 81 60

www.axel-von-rombs.de



Wir suchen eine freundliche Bedienung!

Seit 1859 WEISSBRÄU

Gaststätte Weißbräu

31.12.2013
Silvesterparty
Mit großem kalt-warmen Buffet, Feuerwerk und Live-Band California!
Bitte reservieren Sie.

EINLADUNG ZUR

- weihnachtlichen Stubnmusi´ am 22.12.2013 ab 15:00 Uhr
- 31.12.2013 Silvesterparty
- 18.1.2014 Kaffekranzl

Wir freuen uns auf Ihren Besuch!
Ihre Familie Achhammer

**Gaststätte Weißbräu**
Pächter: Familie Achhammer
Hubertusplatz 5 • 82041 Oberhaching • Tel. 089 44450894 • Fax 089 45028845

# MEXICANOS

Steakhouse & Bar

Vielen Dank an alle Gäste die uns 2013 besucht haben.
Wir wünschen allen ein frohes Weihnachtsfest und ein gutes, gesundes und erfolgreiches Jahr 2014.

24., 25., 31.12.2013 und 01.01.2014 haben wir geschlossen.

Tisinstr. 2 • 82041 Oberhaching
Reservierungen unter: 089-6252198
www.mexicanos.de • facebook Gefällt mir
Beheiztes Außenzelt für Raucher

**Sky Fußball-Liveübertragung**

SANITÄR · BÄDER · HEIZUNG

# Wirnshofer

Sprechen Sie mit uns!

## Ihr Meisterbetrieb für

- Ihr neues Bad
- Bäderbau-Sanitär- und Heizungsinstallation
- Thermische Solaranlagen
- Wartung-Service-Kundendienst

Wir bedanken uns bei unseren Kunden, Freunden und Geschäftspartnern für das entgegengebrachte Vertrauen und die gute Zusammenarbeit.
Wir wünschen Ihnen und Ihren Familien ein gesegnetes und fröhliches Weihnachtsfest.
Für das neue Jahr wünschen wir Ihnen Gesundheit, Glück und Zufriedenheit.

**Wir suchen Sie! Anlagenmechaniker m/w für Sanitär und Heizung**

Wörnbrunner Straße 34, 82041 Deisenhofen, 089 / 691 25 63, Fax: 089 / 691 22 80, info@wirnshofer-sbh.de

# RappelKISTE

## Spaß beim „Mitmach-Konzert“

**Ein tolles „Musikabenteuer“ erlebten die Vorschulkinder der „Wackelzahn-Gruppe“ der Kita Kastanienallee mit den Musikern der Münchner Symphoniker.**

Der engagierte Oberhachinger Florian Stepp, selbst bei den Symphonikern tätig, besuchte zunächst die Kinder in der Kita und führte sie dort kindgerecht und mit jeder Menge Spaß in die Klangwelten unterschiedlicher Instrumente ein. Danach konnten es die Vorschüler kaum noch abwarten, in einem großen Musikstudio beim Gasteig gemeinsam mit Dirigent und Orchester die Abenteuergeschichte „Troll Triller im Zauberwald“ mitzuerleben. Doch es ging nicht nur darum, die Kraft der Musik zu spüren, zuhören zu lernen oder die Aufgaben der Musiker und des

Dirigenten zu erfahren, denn ein Erzähler band die Kinder gleichzeitig in die Geschichte aktiv ein und ein Schnellmaler zeichnete Bilder, um die Abenteuer auch sichtbar zu machen So wurden begeistert Lieder gesungen und Rätsel gelöst, um dem kleinen Troll Triller zu helfen. „Die Kinder waren mit riesiger Begeisterung bei der Sache und noch viele Tage später wurde in der Kita die Geschichte nachgespielt und in der Luft dirigiert“, freuten sich die Erzieherinnen Regina Wehrenfennig und Ilona Thalmann.


**Vorweihnachtszeit**

- weihnachtliche Floristik & Geschenke
- Weihnachtssterne aus unserem biologischen Anbau
- Kerzenschein und Tannenduft....

....dies finden Sie alles in unserer Gärtnerei

***Wir freuen uns auf ihren Besuch***

**Allen Kunden wünschen wir geruhsame Feiertage und ein gutes neues Jahr**

Gärtnerei Beck
Hochstraße 25 • 82024 Taufkirchen
Tel. (089) 612 14 16
Fax (089) 614 05 39
Öffnungszeiten:
Mo.-Fr. 7.30 - 18.00 Uhr
Sa. 7.00 - 12.30 Uhr
www.gaertnerei-beck.de

Gärtnerei Be

# RappelKISTE

## Neuer Vorstand beim Förderverein der Grundschule Deisenhofen e. V.

**„Das wird eine spannende Herausforderung, auf die wir uns sehr freuen!" Seit Sommer 2013 hat der Förderverein der GS Deisenhofen einen neuen Vorstand. Zwei Jahre lang hatten Alice Held und Cordula Henk die Geschicke des Fördervereins geführt, modernisiert und sich mit hohem Engagement erfolgreich für die Wünsche und Belange der Schüler der GS Deisenhofen eingebracht.**

Nun übernehmen wir:

| | |
|---|---|
| **1. Vorsitzende:** | Frau Monika Bea |
| **2. Vorsitzende/Kassenwart:** | Frau Annette Niemann |
| **Schriftführerin:** | Frau Christiane Buchmann |
| **Schulweghelfer:** | Frau Nicole Schmeiser |

Seit nunmehr fast 15 Jahren steht die Förderung der Bildung und Erziehung der Kinder in der GS Deisenhofen im Fokus des gemeinnützigen Vereins. Dahinter steckt die ideelle, finanzielle und persönliche Hilfe des Vereins in der „Schulfamilie" der Grundschule. Unsere Kernaufgaben sind somit beispielsweise

- die Organisation der Schulweghelfer
- die Organisation und Durchführung der Hausaufgabenbetreuung
- die Mitarbeit und finanzielle Unterstützung des Arbeitskreises Computer
- die Finanzierung der Mitgliedschaft der GS beim Deutschen Museum
- sonstige finanzielle Unterstützungen wie Schullandheimaufenthalte, Mathewettbewerbe, Vorträge & Workshops u.v.m.

An dieser Stelle wollen wir uns herzlich bedanken bei den Mitgliedern des Vereins, allen ehrenamtlichen Helfern sowie einigen Sponsoren, ohne die das alles nicht möglich wäre und die den Förderverein bei der Erfüllung seiner Aufgaben finanziell und/oder tatkräftig unterstützen! Jeder Euro kommt den Kindern direkt zugute! Somit freuen wir uns über jedes weitere Mitglied (11,- EUR/Jahr) oder Ihre Spenden! Sie erreichen uns telefonisch unter Tel. 089 4487947 (Monika Bea) oder per Mail unter **foerderverein@gs-deisenhofen.de**. Wir – der neue Vorstand – hofft auf weiterhin gute Zusammenarbeit zum Wohl der Schulkinder!

Der neue Vorstand: Nicole Schmeiser, Christiane Buchmann, Annette Niemann, Monika Bea (von links)


Erlesene Geschenke finden Sie im

Tee-Haus

Tee und Präsente für Genießer

Ronnefeldt

Wolfratshausener Str. 5 • 82054 Sauerlach • Tel. 08104/88 81 90 • Fax 08104/64 84 96
Mo - Fr 9 - 12.30, 15 - 18 Uhr • Sa 9 - 12.30 Uhr

**Ihre Kfz-Werkstatt für alle Marken.**
**Spezialisiert auf VW und Audi.**

# Autoservice Oberhaching

Wir bedanken uns für Ihr Vertrauen und wünschen Ihnen ein frohes Weihnachtsfest, Gesundheit und Erfolg für das kommende Jahr.

**Kolpingring 12 | 82041 Oberhaching | Telefon: 089 66682272**
**www.autoservice-oberhaching.de | info@autoservice-oberhaching.de**

Eurofactor
CRÉDIT AGRICOLE GROUP

Die Eurofactor AG ist ein dynamisch wachsendes Unternehmen im Bereich Finanzdienstleistungen.

**Mitarbeiter (m/w) im Kundenmanagement, täglich 3-4 Stunden, gerne nachmittags, gesucht**

**Ihre Aufgaben:**

- Allgemeine Bürotätigkeiten, Datenbearbeitung in Word und Excel
- Allg. Verwaltungsaufgaben in der Kundenbetreuung und Debitorenbuchhaltung

**Ihr Profil:**

- Kaufmännische Ausbildung oder erste Berufserfahrung bei einem Finanzdienstleister oder in einer Bank
- Gute MS Office Kenntnisse, insb. Word, Excel, Affinität für IT-basierte Anwendungen
- Strukturierte und konzentrierte Arbeitsweise, Serviceorientierung, Risikosensibilität, Teamfähigkeit, Einsatzbereitschaft und Flexibilität
- Sehr gute Deutschkenntnisse, Englisch ist ein Plus

Frau Sabine Dinkel (Tel. 089/95 90 95-160), Eurofactor AG, Bajuwarenring 3, 82041 Oberhaching b. München, Email: jobs@eurofactor.de.

**Flächenvorhänge als „japanische Wand“ schaffen Oasen der Ruhe und Entspannung. Ich berate Sie gerne.**

Vorhänge und Stilgarnituren | Plissee | Rollo | Alu- und Holzjalousien | Vertikal-Lamellen
Flächenvorhang | Insektenschutzgitter (für Fenster/Türen/Dachfenster/Kellerschachtabdeckungen)

Raumdecor KREBS
Reinhard und Emmi Krebs
Telefon: 611 33 75

# Tierklinik Oberhaching

**Das Team der Tierklinik Oberhaching wünscht Ihnen ein frohes Weihnachtsfest.**

Bajuwarenring 10
82041 Oberhaching
Tel.(089) 63 89 30 20
www.tierklinik-oberhaching.de

24 STUNDEN NOTDIENST

# RappelKISTE

## Mittel- und Wirtschaftsschule Oberhaching lädt ein zum Weihnachtsbasar

**Die Mittel- und Wirtschaftsschule Oberhaching, Kastanienallee 18, lädt herzlich ein zum Weihnachtsbasar am 12.12.2013 von 16 bis 18 Uhr**

Neben dem Verkauf verschiedener Weihnachtsartikel, wie beispielsweise Teelichthaltern oder Holzsternen, haben Sie die Möglichkeit, sich bei musikalischen Aufführungen und Adventsgeschichten zu stärken. Wir freuen uns auf Ihren Besuch!

# Werbe-Reiser GmbH.

**Der Ruhestand ist das, worauf man sein ganzes Leben hin arbeitet und sich erschrocken wundert, wenn es schon so weit ist!** (M.Höhne)

## Wir gehen in den Ruhestand!

**Wir möchten uns hiermit bei allen Kunden bedanken, die uns in den letzten 26 Jahren ihr Vertrauen geschenkt haben. Und ein ganz herzliches Vergelt's Gott unseren unzähligen Verteilern und Ihren Familien, die uns so tatkräftig unterstützten.**

Frohe Weihnachten und ein gesundes glückliches Neues Jahr 2014

**Wünscht Ihnen Werbe-Reiser GmbH. Hans Reiser und Mitarbeiter**

# Oberhachinger Christkindlmarkt 2013

## Am Oberhachinger Kirchplatz,
## 2. Adventswochenende:

**07. Dezember 2013 14.00 - 21.00 Uhr**
**08. Dezember 2013 14.00 - 20.00 Uhr**

Unser Oberhachinger Kirchplatz verwandelt sich wieder in einen einzigartigen stimmungsvollen Christkindlmarkt!
Weihnachtsvorfreude bei Kunsthandwerk, Glühwein, Kinderpunsch, vielen Leckereien, Aufführungen, Kinderprogramm mit Nikolaus, Weihnachtsmusik und vielem mehr für Groß und Klein.
Wir freuen uns auf Ihren Besuch!

Der Nikolaus kommt an beiden Tagen um 17.00 Uhr

www.oberhachingerleben.de

GVO
Gewerbeverband Oberhaching-Deisenhofen e.V.

Änderungen vorbehalten

# Oberhachinger Christkindlmarkt 2013

## Standplan Kirchplatz Oberhaching

Christkindlmarkt Information beim Stand Gewerbeverband Oberhaching

Toiletten für Besucher und Aussteller in der Gaststätte Schinken-Peter im Forstner

Christkindlmarkthütte

Christkindlmarktstand

**ah** – *Lederwaren und Tücher*

**er** – *gebr. Mandeln und Nüsse, enbrot, und Zuckerwatte*

*– Handarbeits- und Dekoartikel, achtskarten, Handgestricktes*

**ürtembergische** – *ein, Punsch, Getränke, Gulaschsuppe*

**tera** – *Olivenöl, Ligurische Spezialitäten*

**nen** – *Kinderaccessoires, Schmuck*

**edermeyer** – *verschiedene Suppen,*

**dfinder** – *geschnitzte Wichtelmännchen, , Steineulen*

*se, Käsespätzle, Wein, Lammsbräubier*

*wolle, Lammfelle, Hausschuhe*

**t** – *Spickerbude mit Luftballons*

**lamoris** – *Schmuck aus Swarowsky-Perlen, Steine und Perlen*

**scher Kunterbunt & Tosi-Art** – *kunterbunte Keramikideen, handgemalte Wandaccessiores*

**Handelsagentur Block** – *Stahlwaren Jagd- und Fischerei, Schweizer Offz. Messer*

**Leo´s Backstube** – *Weihnachtsgebäck, Kuchen,Torten(auch zum Mitnehmen), Kaffee, Glühwein*

GVO Regie Technik

Bühne

Kirchplatz

**Azioni Niños Felices** – *Pizza, Glühwein, Kaffee, Getränke, Tombola*

**Hutmacherei Braun** – *Hüte aus eigener Werkstatt*

**engelin** – *handgefertigte Engelanhänger*

**Gschlößl Frischemarkt** – *Würstl, Fleisch vom Grill, Getränke*

Karussell

**Agtsch Wurfbude**

**Holzspielwaren Hirschhorn**

**Münchner Zeitungsverlag** – Probelesen Merkur + tz

**hasdenteufel crafts & design** – *Crepes süß und pikant*

**Montessori Kinderhaus** – *Glühwein, Kinderpunsch, Waffeln, Plätzchen*

Schinken-Peter im Forstner

**Trachtenmode Vettermann** – *Schals, Tücher, Handschuhe, Mützen*

Lazenhaarer Str.

**n** – *nilli*

# Bühnenprogramm

## Samstag, 07. Dezember 2013

| Uhrzeit | Programm |
|---|---|
| 14.00 | Beginn des Christkindlmarktes 2013 |
| 14.00 - 14.30 | Alphornbläser |
| 14.30 - 14.45 | Eröffnung des Christkindlmarktes durch den 1. Bürgermeister Stefan Schelle und den Vorsitzenden des Gewerbeverbandes Oberhaching Christoph Müller-Brandt |
| 14.45 - 15.00 | Weihnachtlich eingestimmt mit der Musikschule Oberhaching<br>Die Blasebälger von Marion Dimbath |
| 15.00 - 15.30 | Weihnachtsaufführung der Musikschule Oberhaching |
| 16.15 - 16.45 | Gospelchor mix´n free - ein ganz besonderer Chor aus Oberhaching |
| Ab 17.00 | Der Nikolaus kommt mit kleinen Geschenken für die Kinder |
| Im Anschluss | Die Weihnachtsgeschichte, erzählt von Klaus Dexl und Kindern aus Oberhaching an der lebendigen Krippe |
| 18.00 - 18.30 | EASY BLUE - Vocals & Instrumentals - klingende, swingende, weihnachtlich inspirierende Songs für Sie |
| 19.00 - 20.30 | Blaskapelle Deisenhofen unter der Leitung von Matthias Schelle |
| 21.00 | Ende |

## Sonntag, 08. Dezember 2013

| Uhrzeit | Programm |
|---|---|
| 14.00 - 15.30 | Blaskapelle Hohenschäftlarn unter der Leitung von Günter Graf |
| 15.45 - 16.15 | Stimmbänd - ein Oberhachinger Gesangsensemble |
| 16.15 - 16.45 | Chor Kids der Evang. Kirche Oberhaching unter der Leitung von Helga Schmetzer, Katharina Meineke und Waltraud Schneider |
| 16.00 - 17.00 | Adventliche Stund' in der Kirche St. Stephan |
| Ab 17.00 | Der Nikolaus kommt mit kleinen Geschenken für die Kinder |
| Im Anschluss | Die Weihnachtsgeschichte, erzählt von Klaus Dexl und Kindern aus Oberhaching an der lebendigen Krippe |
| 18.00 - 18.30 | Kinderchor Oberhaching unter der Leitung vn Ricarda Geary |
| 18.30 - 19.00 | Querflöten-Ensemble von Johanna Falkenberg |
| 20.00 | Ende des Christkindlmarktes 2013 |

Durch das Programm führt Klaus Dexl, die Bühnengestaltung übernehmen die Kindertagesstätten der Gemeinde Oberhaching.

(Vorläufiges Bühnenprogramm, Änderungen sind möglich!)

## Im Zentrum von Deisenhofen

Seniorenresidenz Deisenhofen
Bahnhofplatz 3 ▪ 82041 Deisenhofen
T 089.121 921 444 ▪ F 089.121 921 455
Info@seniorenresidenz-deisenhofen.de

Terrassengestaltung Wege & Einfahrten Holz-/Zaunbau Mauerbau

www.eschrich-gartengestaltung.de

## Steffen Eschrich

**Meisterbetrieb**
**Gartengestaltung/Baumschule**

Zugspitzstraße 26, 82041 Oberbiberg
Telefon: 08176 999292
info@eschrich-gartengestaltung.de

Wasser und Licht im Garten Gartenausstattung Gartenpflege Baumschule

*Seit 1996 Qualität zu fairen Preisen!*

RENA® TEXTILPFLEGE

**Annahmestelle für REINIGUNG mit Änderungsschneiderei im Hause.**

**Wir wünschen unseren Kunden ein frohes Weihnachtsfest und ein gutes neues Jahr.**

NEU!!! Hemden waschen, bügeln ab 1,60 Euro NEU!!!

Öffnungszeiten
Montag - Freitag 08:30 - 12:30 Uhr
14:30 - 18:00 Uhr
Samstag 08:00 - 12:00 Uhr

Ludwig-Thoma-Str. 2 /
Ecke Bahnhofstr.
Inh. Ramona Kießling
Tel. (089) 67 97 69 76

*Gesund mit schönen Zähnen*

Zahnarztpraxis · Dr. Dietlind Volkert
Kirchplatz 7b · 82041 Oberhaching · Tel.: 089/6 13 54 44

Professionelle Zahnreinigung · Implantatversorgung
Ästhetische Zahnheilkunde · Vollkeramik · Veneers
Bleaching · Zahnschmuck · Einfühlsame Kinderbehandlung
Parodontologie · Mundhygiene- und Ernährungsberatung

*Frohe Festtage!*

*wünschen Ihnen Fr. Dr. Volkert mit Fr. Dr. Ungar und das gesamte Team*

Unsere Praxis ist vom 23.12.2013 bis einschliesslich 06.01.2014 geschlossen.

## Neue Elternbeiräte an den Oberhachinger Schulen

**An den beiden Grundschulen und der Mittel- und Wirtschaftsschule haben die neuen Elternbeiräte ihre Arbeit aufgenommen, nachfolgend die jeweiligen Vorsitzenden und Stellvertreter:**

**Grundschule Oberhaching**
Vorsitzender: Herr Martin Kamann, Furth
Stellvertreterin: Frau Maria Friedinger, Deisenhofen

**Grundschule Deisenhofen**
Vorsitzende: Frau Julia Feucht, Oberhaching
Stellvertreter: Herr Thomas Maier-Gerds, Deisenhofen

**Mittel- und Wirtschaftsschule Oberhaching**
Vorsitzende: Frau Daniela Voit-Kölbl, Straßlach-Dingharting
Stellvertreterin: Frau Doris Wallner, Oberhaching

Die Gemeinde Oberhaching gratuliert allen neu gewählten Mitgliedern in den Elternbeiräten und freut sich auf eine gute Zusammenarbeit.

Bereits seit letztem Schuljahr in dieser Funktion (Amtszeit 2012-2014):

**Staatliches Gymnasium Oberhaching**
Vorsitzende: Frau Claudia Seidenschwand-Wiesmeier, Oberhaching
Stellvertreterinnen: Frau Isabelle Heckmann, Deisenhofen
Frau Stefanie Hottarek, Oberhaching

Die Gemeinde Oberhaching wünscht dem Elternbeirat viel Freude im Amt und weiterhin gut Zusammenarbeit.


**"Es kommt darauf an, den Körper mit der Seele und die Seele durch den Körper zu heilen."**

Oscar Wilde (1854 – 1900), eigentlich Oscar Fingal O'Flahertie Wills, irischer Lyriker, Dramatiker und Bühnenautor

Liebe Kundinnen, liebe Kunden,

in diesem Sinn wünscht Ihnen, Ihren Familien und Freunden das Team der Gleissental-Apotheke eine ruhige und besinnliche Weihnachtszeit mit Tagen der Entspannung und Erholung und für das Jahr 2014 viel Kraft, Zuversicht und Gesundheit von Körper und Seele.

Für die stetige Treue und das entgegengebrachte Vertrauen im zurückliegenden Jahr möchten wir uns recht herzlich bei Ihnen bedanken. Diese sollen auch im Neuen Jahr unsere Motivation sein, Ihnen und Ihrer Gesundheit jederzeit mit Rat und Tat zur Seite zu stehen.

Ihr Marc Friedbichler & Mitarbeiter

82041 Deisenhofen • Bahnhofstraße 37
Tel. 089 - 613 17 36 • Fax 089 - 613 66 47

# RappelKISTE

## Jugendtreff A12

**Termine im Dezember:**

**Papier schöpfen**
■ Di., 10.12 und Fr., 13.12.,
jeweils von 15:00 – 17:00 Uhr
Kosten: 6 Euro, Alter: ab 9 Jahre

Jugendtreff A12, Alpenstraße 12
82041 Oberhaching
**Email:** mittermayr@jugendtreff-a12.de
**Öffnungszeiten:** Di – Fr 13:00 - 19:00 Uhr

Der Jugendtreff A12 auf dem Oberhachinger Christkindlmarkt! Traditionell sind wir auch heuer auf dem Christkindlmarkt mit der Spickerbude für Klein und Groß vertreten.

* **Unser Dispo-Kracher feiert 1. Geburtstag** - günstig, transparent und ohne Überziehungszins! Profitieren Sie jetzt mit unseren flexiblen Girokontomodellen für Privatkunden vom fairsten Dispozins aller Filialbanken rund um München. Das hat auch **Stiftung Warentest Finanztest** bestätigt. Werden auch Sie zufriedener Kunde und erhalten Sie zusätzlich noch bis 31.12.2013 einen **VR KontowechselService im Wert von 50€ geschenkt.**

Hauptstelle Deisenhofen
Bahnhofstraße 24
☎ 089 444565-4900
www.zurBank.de

VR Bank
München Land eG

82041 Oberhaching-Deisenhofen
Stefanienstraße 1 · Tel. 089/6134939

Öffnungszeiten:
**1. 2. 3. Advents-Samstag**
9.00 bis 16.00 Uhr geöffnet

**4. Advents-Samstag, 21.12.2013**
9.00 bis 17.00 Uhr geöffnet

**Dienstag, 24.12.2013**
9.00 bis 13.00 Uhr geöffnet

**Dienstag, 31.12.2013**
9.00 bis 13.00 Uhr geöffnet

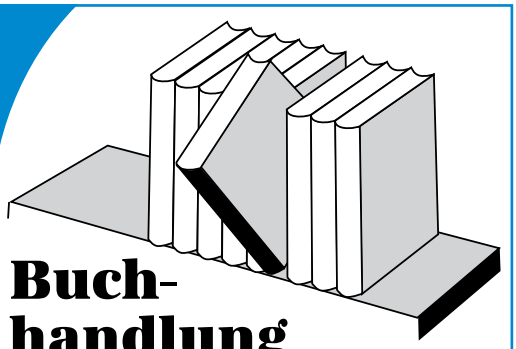

**Buch-handlung KEMPTER**

E-mail: deisenhofen@buchkempter.de · www.buchkempter.de

STB Treuhand
Steuerberatungsgesellschaft mbH

Wir wünschen unseren Mandanten, Freunden und Bekannten ein frohes Weihnachtsfest und ein glückliches und gesundes Jahr 2014!

Für das entgegengebrachte Vertrauen und die gute Zusammenarbeit möchten wir uns sehr herzlich bedanken!

Ihr Team der STB Treuhand

*Grünwalder Weg 34 • 82041 Oberhaching • Tel. 089 747322-0*
*E-Mail. steuer@stb-treuhand.de*
*Auch im Internet unter www.stb-treuhand.de*

RECHTSANWALTSKANZLEI
WINTER

KANZLEI FÜR ERBRECHT & FAMILIENRECHT
FACHANWALT FÜR FAMILIENRECHT
WWW.ERBE-FAMILIE.DE

**Die Gestaltung von Testament und lebzeitiger Vermögensnachfolge ist eine große Verantwortung. Bei uns ist sie in kompetenten und erfahrenen Händen.**

RECHTSANWALTSKANZLEI WINTER

BÜRO OBERHACHING:
GRÜNWALDER WEG 34
82041 OBERHACHING

BÜRO MÜNCHEN:
PERUSASTR. 7
80333 MÜNCHEN

TEL: 089/613 05 183

# KybergKALENDER

## Dezember 2013

| | | | |
|---|---|---|---|
| **1 So** | 14:00 | Förderverein Heimatfreunde Wagnerhaus e.V.: Wagnerhaus geöffnet | Wagnerhaus, Hubertusplatz 3 |
| | 16:00 | Basketball-Herren, TSV Oberhaching : München Baskets | Sporthalle Gymnasium, Kastanienalle 20 |
| | 19:00 | Kulturverein: Boarischer Advent - Benefiz für Axel Brühmüller | Grundschule Deisenhofen, Schulstr. 4 |
| **2 Mo** | 15:00 | Altenheim St. Rita: Münchner Gschichtn | Altenheim St. Rita, Innerer Stockweg 6 |
| | 19:30 | Freiwillige Feuerwehr Oberhaching: Monatsübung | Feuerwehrgerätehaus, Kybergstr. 26 |
| **3 Di** | 15:30 | Bibliothek Oberhaching: Vorlesen und mehr | Bibliothekssaal, Pestalozzistr. 16 |
| | 19:30 | Gemeinderatssitzung | Rathaus - großer Sitzungssaal / 1. Stock, Alpenstr. 11 |
| **4 Mi** | 15:00 | Altenheim St. Rita: Kegeln | Altenheim St. Rita, Innerer Stockweg 6 |
| **5 Do** | 18:00 | Musikschule Oberhaching: Nikolaussingen mit dem Kinderchor Oberhaching | Bibliothekssaal, Pestalozzistr. 16 |
| | 19:00 | Ortsgruppe Handspinngilde: Spinnstubentreffen | Wagnerhaus, Hubertusplatz 3 |
| **6 Fr** | 15:30 | Kulturamt: Edgar, unterwegs nach Weihnachten- Figurentheater | Bibliothekssaal, Pestalozzistr. 16 |
| | 19:30 | BRK Deisenhofen: Bereitschaftsabend | Rotkreuzhaus, Kybergstr. 24 |
| **7 Sa** | 14:00 | Gewerbeverband Oberhaching Christkindl-Markt | Am Kirchplatz |
| | 20:00 | Kulturamt: Kabarett, Luise Kinseher | Bürgersaal "Beim Forstner", Kybergstr. 2 |
| **8 So** | 14:00 | Gewerbeverband Oberhaching Christkindl-Markt | Am Kirchplatz |
| | 16:00 | Gemeinde Oberhaching: Adventliche Stund | Pfarrkirche St. Stephan, Kirchplatz |
| **9 Mo** | 15:00 | Caritas Altenheim St. Rita: Literaturkreis | Altenheim St. Rita, Innerer Stockweg 6 |
| **10 Di** | | Redaktionsschluss Kyberg Nachrichten | Gemeinde Oberhaching |
| | 15:00 | Jugendtreff A12: Papier schöpfen | Jugendtreff A12, Alpenstraße 12 |
| | 19:00 | VdK Ortsverband: Stammtisch | Gasthof Schinken-Peter im Forstner, Kirchplatz 1 |
| | 19:30 | Bau- und Werkausschuss | Rathaus - großer Sitzungssaal / 1. Stock, Alpenstr. 11 |
| **11 Mi** | 14:00 | Pfarrgemeinderat Oberbiberg: Seniorennachmittag | Feuerwehrheim, Jettenhauser Str. 5 |
| | 15:00 | Zentrum f. amb. Hospiz- u. PallitativVers.: Trauercafe | Altenheim St. Rita, Innerer Stockweg 6 |
| | 15:00 | Caritas Altenheim St. Rita: Bingo | Altenheim St. Rita, Innerer Stockweg 6 |
| | 19:00 | Kulturverein: Weihnachtsfeier | Gaststätte Weißbräu, Hubertusplatz 5 |
| | 20:00 | Kulturamt: Geburtstagskonzert, B. Lhotzky & O. Mewes | Bürgersaal "Beim Forstner", Kybergstr. 2 |

# KybergKALENDER

| | | | |
|---|---|---|---|
| **12 Do** | | Letzter Termin für das Bürgerschwimmen im alten Jahr | Sportschule Oberhaching, Im Loh 2 |
| | 16:00 | Mittel- und Wirtschaftsschule: Weihnachtsbazar | Mittel- und Wirtschaftsschule Oberhaching, Kastanienallee 18 |
| | 18:00 | Gemeinde- und Schulbibliothek ab 18 Uhr geschlossen | Gemeinde- und Schulbibliothek, Pestalozzistr. 16 |
| | 19:30 | Bund Naturschutz: Adventstreff | Evang. Gemeindehaus, Alpenstr. 16 |
| **13 Fr** | 15:00 | Jugendprojekt A12: Papier schöpfen | Jugendtreff A12, Alpenstr. 12 |
| | 17:00 | TSV Oberhaching: Weihnachtsturnen | Kyberghalle, Kastanienallee 18 |
| | 19:00 | Weihnachtsfeier der Gleissentaler Stockschützen | Gasthaus Weißbräu, Hubertusplatz 5 |
| | 19:30 | BRK Deisenhofen: Bereitschaftsabend | Rotkreuzhaus, Kybergstr. 24 |
| **14 Sa** | 13:00 | Jugendprojekt A12: Wachswerkstatt, Kerzen gießen | Jugendtreff A12, Alpenstr. 12 |
| | 14:00 | Gemeinde Oberhaching: Seniorenweihnachtsfeier | Altenheim St. Rita, Innerer Stockweg 6 |
| | 16:00 | Kulturamt: Arthur der Weihnachtsmann, KinderKino | Bibliothekssaal, Pestalozzistr. 16 |
| | 17:30 | Schützenfreunde Oberhaching: Weihnachtsfeier | Schützenhaus Oberhaching, Tisinstr. 8 |
| | 19:00 | Musikalischer Advent: Kammerchor Nota bene, Leitung C. Hauser | Pfarrkirche St. Stephan, Kirchplatz |
| **15 So** | 15:30 | VdK Ortsverband: Weihnachtsfeier | Bürgersaal "Beim Forstner", Kybergstr. 2 |
| | 16:00 | Basketball-Herren, TSV Oberhaching : TSV Vilsbiburg | Sporthalle Gymnasium, Kastanienalle 20 |
| | 16:30 | Kolpingsfamilie Oberhaching: Advent im Wald | Treffpunkt: Pfarrkirche St. Bartholomäus, Ödenpullacher Straße |
| **16 Mo** | 15:00 | Altenheim St. Rita: Hörklub | Altenheim St. Rita, Innerer Stockweg 6 |
| | 20:00 | Kulturamt: Kino, Was machen Frauen morgens um halb vier? | Bibliothekssaal, Pestalozzistr. 16 |
| **17 Di** | 19:00 | Pfarrverband Oberhaching: Einladung zum Taize-Gebet | Pfarrkirche St. Bartholomäus, Ödenpullacher Straße |
| | 19:30 | Gemeinderatssitzung | Rathaus, großer Sitzungssaal, 1. Stock, Alpenstr. 11 |
| **18 Mi** | 15:00 | Altenheim St. Rita: Besinnliche Weihnachtsfeier | Altenheim St. Rita, Innerer Stockweg 6 |
| | 19:30 | Gymnasium Oberhaching: Weihnachtskonzert | Pfarrkirche St. Stephan, Kirchplatz |
| **19 Do** | 15:30 | Bibliothek Oberhaching: Vorlesen und mehr | Bibliothekssaal, Pestalozzistr. 16 |
| | 18:00 | Musikschule Oberhaching: Weihnachtskonzert | Bibliothekssaal, Pestalozzistr. 16 |
| | 19:00 | Ortsgruppe Handspinngilde: Spinnstubentreffen | Wagnerhaus, Hubertusplatz 3 |
| | 20:00 | Kulturamt: Theater am Tisch mit Musik, J. Stemberger & Streichquartett Sonare Linz | Bürgersaal "Beim Forstner", Kybergstr. 2 |
| **20 Fr** | | Abfallwirtschaft: Beginn Abholung gelber Sack | Gemeindegebiet Oberhaching |
| | 19:30 | Sängerzunft Deisenhofen: Sänger-Weihnachtsfeier | Gaststätte Weißbräu, Hubertusplatz 5 |

# Dezember 2013

| | | | |
|---|---|---|---|
| **21 Sa** | | Abfallwirtschaft: Abholung gelber Sack | Gemeindegebiet Oberhaching |
| | | Abfallwirtschaft: Beginn Restmüllentleerung | Gemeindegebiet Oberhaching |
| | 19:00 | Freunde Further Bad: Wintersonnwendfeier | Naturbad Furth, Badstr. 5 |
| | 19:30 | Alpenverein: Weihnachtsfeier | Gaststätte Weißbräu, Hubertusplatz 5 |
| **22 So** | 16:30 | Freunde und Förderer St. Bartholomäus: Adventliche Stund | Heilig-Kreuz-Kirche, Kreuzpullach |
| **23 Mo** | | Abfallwirtschaft: Abholung gelber Sack | Gemeindegebiet Oberhaching |
| | | Abfallwirtschaft: Restmüllentleerung | Gemeindegebiet Oberhaching |
| **24 Di** | | HEILIGABEND | |
| | | Abfallwirtschaft: Restmüllentleerung | Gemeindegebiet Oberhaching |
| | | Wertstoffhof geschlossen | |
| | | Gemeinde- und Schulbibliothek : geschlossen (bis 01.01.2014) | Gemeinde- und Schulbibliothek, Pestalozzistr. 16 |
| | 17:45 | Friedhofsingen am Heiligen Abend | Gemeindefriedhof |
| | 22:30 | Christmette mit Kirchenchor und Orgel "Pastoralmesse" | Pfarrkirche St. Stephan, Kirchplatz |
| | 22:30 | Chrsitmette mit Kirchenchor und Orgel "Schubertmesse" | Pfarrkirche St. Bartholomäus, Ödenpullacher Straße |
| **25 Mi** | | 1. WEIHNACHTSFEIERTAG | |
| **26 Do** | | 2. WEIHNACHTSFEIERTAG | |
| | 13:30 | Stephaniritt in Oberhaching | vom Hubertusplatz nach St. Stephan, Kirchplatz |
| **28 Sa** | 19:00 | Gymnasium Oberhaching: Benefizkonzert "Melodie für das Dach der Welt" | Bürgersaal "Beim Forstner", Kybergstr. 2 |
| **31 Di** | | SILVESTER | |
| | 18:00 | Wertstoffhof geschlossen | Schützenhaus Oberhaching, Tisinstr. 8 |


Modellbau SEQUOIA

**LRP Twister Truggy RTR**

Der S10 Twister Truggy ist ein **extrem robuster** 2WD Bolide. Das Elektromodell im Maßstab 1:10 ist **bestens für Einsteiger & Fortgeschrittene** geeignet. Full RTR Paket mit 2,4GHz Anlage, Fahrakku und Ladegerät!

nur **129,99€**

**DJI Phantom 2 *Vision***

***Der* Traum vom Fliegen + eigenen Luft-Aufnahmen** als neue **ultimative Komplett-Lösung!!!** Quadrokopter + HD-Kamera **Komplett-Set** in **Profi-Qualität**, bewährt, perfekt entwickelt und zur **einfachen Nutzung für Jedermann!** Inkl. HD-Kamera, Gimbal u.v.m.!!!

Neu als Set!

nur **999,99€**

**Sequoia Modellbau**
Karlstr. 8a
82041 Deisenhofen

**Weitere Geschenkideen:**
**www.seq-modell.de**
Tel: 089 / 666 592-80

**Öffnungszeiten:**
**Mo 9.00-12.00 Uhr**
**Die + Do 15.00-18.00 Uhr**

# KybergKALENDER

## Januar 2014

| | | | |
|---|---|---|---|
| **1 Mi** | | **NEUJAHR** | |
| | 17:00 | **Kulturverein: Wiener Neujahrsgala** | **Bürgersaal "beim Forstner" , Kyberstr. 2** |
| **3 Fr** | | **Erscheinungstermin "KybergNachrichten"** | **Gemeindegebiet Oberhaching** |
| **6 Mo** | 18:00 | **Freiwillige Feuerwehr Oberhaching: Jahreshauptversammlung** | **Bürgersaal "Beim Forstner", Kybergstr. 2** |


*Iren Schönheitsstudio*

Angebote im Dezember:

| | | |
|---|---|---|
| 1. Adventswochenende (2. – 7.12.2013): | Fußpflege mit Paraffin-Fußpackung | 29,- Euro |
| 2. Adventswochenende (9. – 14.12.2013): | Hot Stone Massage 60 Min. | 49,- Euro |
| 3. Adventswochenende (16. – 21.12.2013): | Maniküre mit Paraffin-Handpackung | 23,- Euro |

Ich wünsche allen Kundinnen & Kunden gesegnete Weihnachten & für das neue Jahr alles Gute!
Mein Tipp: Verschenken Sie Wellness zum Fest

Iren Meszaros | Schönheitsstudio | Massagen | Hand- und Fußpflege
Neue Adresse ab 1.12.2013: Bahnhofstraße 28 | 82041 Deisenhofen | www.studio-irene.de
Tel. 089 60807719 | Mobil 0176 20781921 | E-Mail info@studio-irene.de

DR. MED. DENT. **INA SCHOLL** ZAHNÄRZTIN

Wir danken für Ihr Vertrauen – und geben es gerne weiter,
indem wir dieses Jahr anstelle von Weihnachtskarten soziale Projekte in Deisenhofen unterstützen.
Wir wünschen unseren Patienten ein glückliches Weihnachtsfest und ein gesundes Jahr 2014!

Bitte beachten: vom 20.12.2013 - 06.01.2014 bleibt unsere Praxis geschlossen.

Ästhetische Zahnheilkunde • Parodontologie • funktionelle Implantologie
Tisinstr. 17 • 82041 Deisenhofen • Tel. (089) 62 83 36 55

# GIULI

Schmuck macht Momente

## Das Schmuck- und Trauringstudio

- Größte Auswahl an Verlobungs- und Trauringen
- Individueller Schmuck
- Designer Uhren
- Außergewöhnliche Atmosphäre
- Kompetente Beratung

Stefanienstraße 9 | 82041 Oberhaching
Telefon 089-260 60 93 | Fax 089-260 60 94
E-Mail info@giuli.de | Internet www.giuli.de

Vielen Dank für Ihr Vertrauen in 2013

*Wir wünschen allen* BMW *und* MINI *Fahrern fröhliche Weihnachtsfeiertage und einen guten Rutsch ins Jahr 2014!*

*Ihr Team vom Autohaus Hengge*

**www.bmw-oberhaching.de**

**Autohaus Hengge GmbH**

Ihr BMW und MINI Partner in Oberhaching

Raiffeisenallee 4 . 82041 Oberhaching
089 379160970 . **www.autohaus-hengge.de**

Einbauküchen
MAYER JOSEF
Beratung
Verkauf
Montage

*Fröhliche Weihnachten und ein glückliches neues Jahr.*

Vom 1. Gespräch bis zur fertigen Montage – alles aus einer Hand!
**Jetzt auch in Oberhaching.**

Friedrich-Ebert-Platz 2
85521 Ottobrunn
Tel. 089 12593445

Kirchplatz 6
82041 Oberhaching
Tel. 089 55060156

**www.mayerkuechen.de**

# KircheAKTUELL

## Pfarrverband Oberhaching

**Ökumene im Dezember**

**Adventsfeier des ökumenischen Frauenkreises**

■ Mittwoch, 11.12.2013, 9:00 Uhr – 11:00 Uhr im evangelischen Gemeindehaus

---

**Ökumenischer Wichtelgottesdienst**

■ Sonntag, 15.12.2013, 11:30 Uhr im Pfarrsaal St. Bartholomäus

---

**Stunde der Lichter**

■ Dienstag, 17. Dezember, um 19:00 Uhr in St. Bartholomäus

Der Kath. Pfarrverband Oberhaching und die evangelische Kirchengemeinde Oberhaching laden herzlich ein zur Stunde der Lichter, Ökumenisches Abendgebet mit Gesängen aus Taize

---

**Eltern-Kind-Cafe im Familienzentrum**

■ Mittwoch von 16:00 – 17:30 Uhr (nicht in den Ferien), Pfarrheim St. Bartholomäus, Ödenpullacher Str. 25 für alle Mütter, Väter, Omas, Opas ... mit Kindern ab Geburt zum Kennenlernen, neue Kontakte knüpfen, Austauschen ... Weitere Aktivitäten wie singen, Kniereiter, basteln usw. werden sich ergeben. Ein festes Programm ist aber nicht vorgesehen. Kosten: 2 EUR pro Treffen. Schaut doch einfach mal vorbei! Nähere Auskünfte im Pfarrbüro von St. Bartholomäus, Tel.: 613726790.

---

**Start einer neuen Babykrabbelgruppe in St. Bartholomäus**

Das Familienzentrum St. Bartholomäus, Deisenhofen, plant, eine neue Babykrabbelgruppe einzurichten:

■ jeden Mittwoch von 10:30 Uhr – 11:30 Uhr können sich im Pfarrzentrum Eltern mit ihren Babys zwischen 5 und 12 Monaten dort unter fachlicher Anleitung treffen. Gemeinsam wollen wir Lieder singen, altersgerechte Spiele machen sowie in kleiner, geschützter Runde beobachten, wie die Allerkleinsten schon Kontakte zu anderen Kindern knüpfen. Die Mütter können sich entspannt austauschen und andere Mütter kennenlernen. Leitung: Dipl. Päd. Cornelia Gollwitzer, Anmeldung unter: 01577 0358156 - immer Montag, Dienstag und Donnerstag zwischen 9 und 11 Uhr oder unter: Familienzentrum@st-bartholomaeus.de

---

**Kinderkrippenfeier in St. Stephan**

■ Am Montag, 23.12.2012, 16:00 Uhr findet die Generalprobe statt. Weitere Infos gibt es bei Helene Aumer, Gemeindereferentin.

---

**Kinderkrippenfeier in St. Bartholomäus**

Für die Kinderkrippenfeier am 24.12.2013 um 16:30 Uhr in St. Bartholomäus wird auch in diesem Jahr ein Krippenspiel mit Kindern eingeübt. Die Treffen zur Vorbereitung sind jeweils donnerstags am 28.11. (Pfarrsaal), 05.12., 12.12. und am 19.12. von 16:00 bis 17:00 Uhr in der Kirche St. Bartholomäus. Am Montag, 23.12.2012, 16:00 Uhr ist die Generalprobe zusammen mit dem Ki-Ki-Chor. Weitere Infos gibt es bei Veronika Bürker, Gemeindereferentin, Tel: 089 66665115 oder vroni@buerker.de

---

**Seniorennachmittag**

■ Do., 12.12.2013, 14:00 Uhr im Gasthaus Forstner Die Einladung zum Seniorennachmittag gilt für beide Pfarreien des Pfarrverbandes Oberhaching, jede/r ist willkommen! Die Veranstaltung ist kostenfrei! Die Pfarrgemeinderäte

# KircheAKTUELL

von St. Stephan und St. Bartholomäus freuen sich auf Ihr Kommen!

**„Fundgrube Neues Gotteslob“**

■ Mo. 16.12., 20:00 Uhr bis 21:30 Uhr. Impulse in Wort, Bild und Musik zum Thema: „Menschwerdung – Weihnachten“ im Pfarrsaal St. Bartholomäus mit Frau Helene Aumer, Gemeindereferentin und Kirchenmusikerin.

**Wunschbaumaktion – Weihnachten 2013**

Auch dieses Jahr wollen wieder die Pfarrgemeinderäte von St. Bartholomäus und auch von St. Stephan mit einem „Wunschbaum“ bedürftigen Personen aus dem Hachinger Tal zu Weihnachten eine Freude machen. Zum dritten Mal in Folge erfüllen wir mit dieser Aktion möglichst vielen Personen Wünsche, vor allem Kindern, die sonst nichts oder nur wenig zu Weihnachten bekommen, da ihre Eltern nicht wissen, von welchem Geld sie ihnen Geschenke kaufen können. Neu ist dieses Jahr, dass Sie die Möglichkeit haben, auch Senioren, die nicht die Mittel haben oder alleine sind, einen kleinen Wunsch zu erfüllen. Die Anonymität der Person, die beschenkt wird, soll unbedingt gewahrt werden. Derjenige, der das Geschenk kauft, weiß nicht, wer es bekommt. Der Wert für das Wunschgeschenk sollte sich im Bereich von maximal 30 EUR bewegen. Die anonymen Wunschzettel werden dann an unseren „Wunschbäumen“ in den Kirchen St. Bartholomäus und St. Stephan ab Sonntag, den 24. November 2013 aufgehängt. Jeder von Ihnen, der einen Wunsch erfüllen will, kann sich einen Zettel vom „Wunschbaum“ nehmen, das Geschenk besorgen, schön verpacken und bitte mit dem Wunschzettel an den Sonntagen, vor oder nach dem Gottesdienst, unter den „Wunschbaum“ legen. Sollten Sie hierzu nicht die Möglichkeit haben, können Sie das Geschenk gerne auch im Pfarrbüro oder bei Fr. Trapp und Hr. Klumm abgeben. Die Geschenke werden spätestens bis Sonntag, den 8. Dezember eingesammelt und dann zu den jeweiligen sozialen/caritativen Einrichtungen gebracht, wo die Geschenke weiterverteilt werden. Im Voraus allen, die sich daran beteiligen, vielen herzlichen Dank und vergelt‘s Gott!
Bei Rückfragen wenden Sie sich bitte an Frau Isabell Trapp (Tel: 089 49009991), Doktorbäuerinweg 14, Herrn Bernhard Klumm, Thalerweg 3 (Tel: 089 877198).

**VORANKÜNDIGUNG**

**Herzliche Einladung zur Krippenfahrt**

der Kath. Frauengemeinschaft in den Botanischen Garten nach Augsburg am Mittwoch, 08.01.2014, Abfahrt: 8:00 Uhr an den bekannten Haltestellen, Anmeldung im Pfarrbüro St. Stephan


Unsere Leistungen:
- Krankengymnastik
- Manuelle Therapie
- Massage
- Lymphdrainage
- Krankengymnastik am Gerät
- Elektrotherapie

u. v. m.

Alle Kassen und Privat

A.T.A. PRAXIS FÜR PHYSIOTHERAPIE

Axel Kraft • Thomas Domurath • Andreas Pemp

Unsere Öffnungszeiten:
Mo. - Do. 7:00 - 20:00 Uhr
Fr. 7:00 - 18:00 Uhr

Unsere Telefonzeiten:
Mo. - Do. 10:00 - 19:30 Uhr
Fr. 10:00 - 16:00 Uhr

Gleißentalstraße 5a · 82041 Oberhaching · Tel.: 089 45019144 · info@ata-physiotherapie.de

# Nikolaus-Aktion

vom 30. November bis
7. Dezember 2013

An den Samstagen vor Weihnachten bis 16.00 Uhr geöffnet

Nachtwäsche und Unterwäsche
von sanetta und PETIT BATEAU
**30% reduziert!**

domino
KINDERMODEN
Inh. R. Strauch

Schloßstraße 14c
82031 Grünwald
Tel. 089-641 48 60
www.domino-kindermoden.de

*Ein besonderes Weihnachtsgeschenk....*

tolle Weihnachtsaktionen
und Behandlungsgutscheine
in Ihrem
Gertraud Gruber Vertragsinstitut

*....weil schöne Haut kein Zufall ist!*

Kosmetikstudio Heike Reitberger
Tel. 089/61309394 heike@kosmetik-oberhaching.de

# Kugler Alm

*Wirtshaus & Biergarten*

*Linienstraße 93*
*82041 Oberhaching*
*www.kugleralm.de*

## Dezember in der Alm

| | |
|---|---|
| ***Dienstag, 3.12. & Freitag, 27.12.*** | ***Dine & Crime*** *Krimitheater mit feinem Menü* |
| *19 Uhr / 59 € p.P.* | *Infos und Tickets unter Tel.: 06023/9183021 oder www.dine-crime.de* |
| ***Freitag, 6.12.*** | ***Nikolausabend*** |
| *ab 18 Uhr / 35 € p.P.* | *Feines 3-Gang-Menü mit Zithermusik* |
| ***Sonntag, 8.12.*** | ***Adventsbrunch*** |
| *ab 10:30 Uhr* | *p.P. 28,50 €, Kinder von 6-10 Jahren 14 € bis 5 Jahre frei* |
| *13-17 Uhr* | ***Weihnachtsbasteln für Kinder*** |
| ***Mittwoch, 25.12. Donnerstag, 26.12.*** | ***Weihnachten*** *Spezialitäten von Ente, Gans und Karpfen* |
| ***Dienstag, 31.12.*** | ***Silvesterabend*** *- Schlemmen à la carte bis 23 Uhr* |

*Wir wünschen Ihnen eine schöne Adventszeit und*
*freuen uns auf Ihre Reservierung unter Telefon 089 / 613 90120*

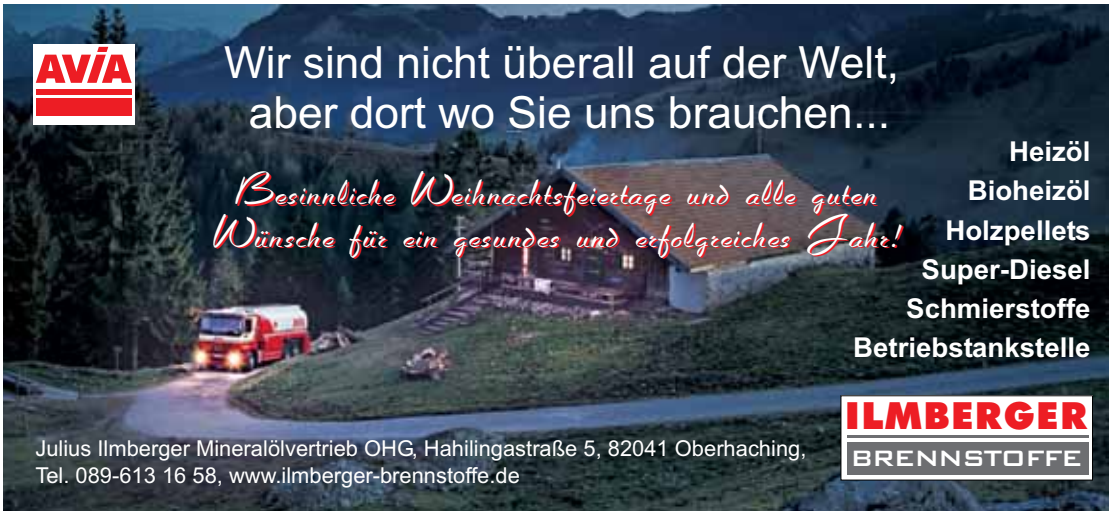
AVIA
Wir sind nicht überall auf der Welt,
aber dort wo Sie uns brauchen...
Besinnliche Weihnachtsfeiertage und alle guten
Wünsche für ein gesundes und erfolgreiches Jahr!
Heizöl
Bioheizöl
Holzpellets
Super-Diesel
Schmierstoffe
Betriebstankstelle
Julius Ilmberger Mineralölvertrieb OHG, Hahilingastraße 5, 82041 Oberhaching,
Tel. 089-613 16 58, www.ilmberger-brennstoffe.de
ILMBERGER
BRENNSTOFFE

Weihnachten is(s)t besser
Hachinger
bio
G'wölb
Bio-Geflügel
rechtzeitig
vorbestellen!
www.ich-liebe-bio.de
Hahilingastr. 1 · 82041 Oberhaching · Telefon 089 666 55 715
Bio
Regional

Christoph Matuszewski
Meisterbetrieb Sanitär & Heizung
wünscht seinen Kunden
frohe Weihnachten
und einen guten Rutsch!
Sanitärinstallationen
Badsanierungen
Rohrreinigungen
Wartung
von Heizungsanlagen
Kleinreparaturen aller Art
Auf der Wies 4
82041 Oberhaching/Furth
www.cm-sanitaer.de
Telefon 089 613 57 84
Mobil 0175 14 566 03
info@cm-sanitaer.de

# KircheAKTUELL

## Pfarrei St. Bartholomäus

**Besondere Termine im Dezember**

- So. 01.12. 1. Adventssonntag, 10:30 Uhr Gemeindemesse mit Segnung der Adventskränze, Musikalische Gestaltung: Flötengruppe unter der Leitung von Frau Stolzenberger und Frau Gillitzer, Kollekte für die Kath. Jugendfürsorge
- Di. 03.12., 20:00 Uhr Glaubenskurs: 7. Abend
- Do. 05.12., 16:00 Uhr Krippenspielprobe
- Fr. 06.12., 17:00 Uhr Nikolausfeier der Ministranten in St. Stephan
  18:00 Uhr Abendmesse
- So. 08.12. 2. Adventssonntag, 10:30 Uhr Familienmesse mit Nikolaus und mit Ki-Ki-Chor unter der Leitung von Claudia Seidenschwand-Wiesmeier
  16:00 Uhr Adventliche Stunde in St. Stephan im Rahmen des Weihnachtsmarktes
- Mi. 11.12., 6:30 Uhr Rorate Musikalische Gestaltung: „Rosenberger Dreigesang", im Anschluss: Frühstück im Pfarrsaal St. Bartholomäus
  **Keine Abendmesse in St. Bartholomäus!**
- Do. 12.12., 14:00 Uhr Seniorennachmittag im Gasthaus Forstner
  16:00 Uhr Krippenspielprobe
  18:00 Uhr Bußgottesdienst mit Messe in St. Stephan
- Sa. 14.12., 19:00 Uhr Adventskonzert mit dem Kammerchor Nota bene, München, in St. Stephan, Leitung: Christoph Hauser
- So. 15.12. 3. Adventssonntag („Gaudete"), 10:30 Uhr Gemeindemesse
  11:30 Uhr Ökum. Wichtelgottesdienst im Pfarrsaal St. Bartholomäus
- Mo. 16.12., 20:00 Uhr bis 21:30 Uhr „Fundgrube Neues Gotteslob"
- Di. 17.12., 19:00 Uhr Taizegebet
- Mi. 18.12., 18:00 Uhr Abendmesse
  19:30 Uhr Weihnachtskonzert des Gymnasiums Oberhaching
- Do. 19.12., 10:00 Uhr Vorweihnachtlicher Gottesdienst der Grundschule Deisenhofen
  16:00 Uhr Krippenspielprobe
  18:00 Uhr Engelamt der Kath. Frauengemeinschaft in St. Stephan mit alpenländischen Liedern und Musik
  Musikalische Gestaltung: „Rosenberger Dreigesang"
- So. 22.12. 4. Adventssonntag, 10:30 Uhr Gemeindemesse
  10:30 Uhr Kinderwortgottesdienst parallel zur Sonntagsmesse, Beginn im Pfarrsaal St. Bartholomäus
  16:30 Uhr Adventliche Stunde in der Kirche „Hl. Kreuz", Kreuzpullach
- Mo. 23.12., 16:00 Uhr Generalprobe für das Krippenspiel
- Di. 24.12.: Heiligabend, 16:30 Uhr Kinderkrippenfeier in St. Bartholomäus mit Ki-Ki-Chor (Claudia Seidenschwand-Wiesmeier)
  22:30 Uhr Christmette mit dem Kirchenchor unter der Leitung von Ricarda Geary (Schubert-Messe in C für Soli, Chor u. Orchester), Orgel: Günther Menz
- Mi. 25.12.: Hochfest der Geburt des Herrn
  10:30 Uhr Festgottesdienst, Kollekte für das Bischöfliche Hilfswerk „Adveniat"

**Regelmäßige Termine:**
**Sa., 17:00 Uhr** Rosenkranz
**So., 10:30 Uhr** Gemeindemesse
**Mi., 18:00 Uhr** Abendmesse
(Ausnahme: **Am 11.12.**)
**Mi., 19:30 Uhr** Kirchenchor
(Chor- und Orchesterprobe: Freitag, 20.12.13, 19:00 Uhr in der Kirche)
**Fr., 18:00 Uhr** Abendmesse

**Eltern-Kind-Gruppen**
Info unter der Tel. 613726790.

**Öffnungszeiten Pfarrbüro**
**Montag - Mittwoch und Freitag**
**09:00 Uhr – 12:00 Uhr**
Sprechzeiten Pfarrer Rüdiger Karmann jederzeit nach Vereinbarung.
Sicher ist ein Priester erreichbar nach jeder Hl. Messe.
**Pfarrer Rüdiger Karmann:**
rkarmann@ebmuc.de
Ödenpullacher Str. 25,
82041 Deisenhofen
Tel. 61372679-0, Fax 61372679-9
St-Bartholomaeus.Deisenhofen@ebmuc.de
**GR Frau Helene Aumer**
Mittwoch von 18:00 bis 19:00 Uhr
Tel. 61372679-2 (ohne AB)
haumer@ebmuc.de
**GR Frau Andrea Thiele**
Sprechzeiten nach Vereinbarung
Thieleandrea@t-online.de
**www.Katholisch-in-Oberhaching.de**

AB = Anrufbeantworter

# KircheAKTUELL

## Weitere Informationen der Pfarrei St. Bartholomäus

- Do. 26.12.: Fest des Hl. Stephanus
  10:30 Uhr Festgottesdienst
- So. 29.12., 14:00 Uhr Weihnachtsfeier der Kath. Frauengemeinschaft im Pfarrsaal St. Bartholomäus
- Di. 31.12.: Silvester, 18:00 Uhr Jahresschlussmesse für den ganzen Pfarrverband in St. Stephan

### VORANKÜNDIGUNG JANUAR 2014

- Mi. 01.01.2014, 10:30 Uhr Neujahrsmesse für den ganzen Pfarrverband
  Keine Abendmesse in St. Bartholomäus!
- Fr. 03.01., 10:00 Uhr Andacht mit Aussendung der Sternsinger in St. Stephan
  18:00 Uhr Abendmesse
- Mo. 06.01. Heilige Drei Könige, 10:30 Uhr Festmesse in St. Bartholomäus mit dem Kirchenchor unter der Leitung von Ricarda Geary (Schubert-Messe in C für Soli, Chor u. Orchester) und Dank an die Sternsinger

**Ihr Partner – Stadtwerke München**
- Wir sind 100 % kommunal
- Engagieren uns für Umweltschutz und Erneuerbare Energien
- Investieren in Versorgung (Strom, Erdgas, Wasser, Fernwärme) und Breitband-Technologie

**www.swm.de**

SW//M

Dr. Barbara Unger

Rechtsanwältin
Fachanwältin für Familienrecht

Ich wünsche meinen Mandanten
ein frohes Weihnachtsfest
und ein gesundes neues Jahr!

Münchener Str. 6d – Taufkirchen
Tel. 089 – 489 55 810
Fax 089 – 489 55 980
E-Mail:drbarbaraunger@aol.com

# HEIZUNGSBAU
## Christof Geßner GmbH
Meisterbetrieb

Wir wünschen unseren Kunden
ein frohes Weihnachtsfest
und einen guten Rutsch ins neue Jahr

Jagdweg 10 • 82041 Deisenhofen
Tel. 089/613 64 93 • Mobil 0171/41 344 28

## *Garten- und Landschaftsbau I. Guney*

*Oberhaching*
*Tel. 089/61 30 93 86*
*Fax 089/61 36 97 22*
*Handy 0170/3 02 13 27*

- *Garten-Neuanlagen und Umgestaltung*
- *Natursteinwege, Plattenverlegung, Terrassenbau*
- *Holz- und Drahtzäunebau*
- *Gartenpflege, Neuanpflanzungen, Bäume fällen*
- *Gehölz- und Baum-/Obstbaum-Schnittarbeiten*
- *Minibagger- und LKW-Selbstlader-Arbeiten*

## Schneeberger
BAUSTOFF-FACHHANDEL

## Vom Keller bis zum Dach gut beraten

- Rohbaustoffe/Streugut
- Ausbau,Trockenbau
- Dach
- Sanierungsprodukte
- Fliesen, Natursteine u.
- Gartenbaustoffe

Wir freuen uns auf Ihren Besuch!

**www.schneeberger-baustoffe.de**

*Wir bedanken uns herzlich für Ihr Vertrauen in unser Unternehmen und wünschen Ihnen ein schönes und gesegnetes Weihnachtsfest.*

**Tisinstraße 40 • 82041 Deisenhofen • Tel. 089 6131376 • Fax 089 6252229**

*Azioni Niños Felices e.V.*

# Aktionen glücklicher Kinder

SPENDENKONTO:
Hypo Vereinsbank, BLZ: 700 202 70,
Kto.Nr. 42 668 710

**Liebe Spender, liebe Oberhachinger,**
seit 2001 ist der Verein Azioni „Niños felices“ gegründet und er ist ständig gewachsen. Bis eine Schule fertig gestellt wurde, 112 Patenkinder, die monatlich, schulisch, medizinisch und mit Essen versorgt werden, sowie ein Kinderheim, das die elternlosen Kinder aufnimmt und auf das Leben vorbereitet, ist einige Zeit vergangen; aber dank Ihrer Hilfe sind wir bis hierher schon gekommen. Inzwischen Hilft der Verein 180 Kindern.

Sicher ist das alles nicht einfach, es ist auch nicht genug, mit Geld ist nicht alles zu erreichen. Man braucht eine ständige Kontrolle, man kämpft nicht nur gegen die Armut, sondern vor allem auch gegen die nicht ausreichende Bildung. Die armen Dominikaner versuchen auch gegen die Armut zu kämpfen; aber sie kommen nicht sehr weit. Die Leute, die ganz oben sind, haben kein Interesse ihnen zu helfen. Diese wollen lieber distanziert leben.

Die schulische Bildung ist nicht mit unseren europäischen Schulen zu vergleichen. Nur die Reichen können es sich leisten, teure Privatschulen, die mtl. zwischen 500 € bis zu 800 € kosten, zu besuchen. Das durchschnittliche monatliche Einkommen beträgt ca. 200 €.

Es ist auch dem Verein nicht möglich, diese Gelder für Privatschulen aufzubringen. Aber Azioni versucht gerade die armen Kinder zu unterstützen, ein wenig Ausgleich zu schaffen, so das mindestens eine Schulbildung, eine medizinische Versorgung, eine gesicherte Mahlzeit und ein würdiges Leben gesichert sind.

Deswegen brauchen wir Ihre Unterstützung. Helfen Sie uns, dass viele Kinder die Chance auf eine bessere Zukunft haben.

Ich danke Ihnen, auch im Namen unserer Kinder, denen Sie geholfen haben, und wünsche Ihnen, dass ein kleiner Strahl der dominikanischen Sonne zu Ihrem Herz kommt.

Frohe Weihnachten und ein gutes, erfolgreiches Neues Jahr wünscht Ihnen Azioni Niños Felices e.V.

Enzo Giardino
1. Vorsitzender

## *Unterstützung der Waisenkinder im Kinderheim Casa Niños Felices*

Mit dieser Spende wird der Betrieb des Kinderheims fortlaufend unterstützt. Der Verein Azioni Niños Felices wird die Mittel in Abstimmung mit der Heimleitung und dem Bischof von Puerto Plata zum Wohl der Kinder einsetzen. Insbesondere werden finanziert: Betriebskosten für das Kinderheim, Erhaltungsaufwand, Einrichtung, Essen, Kleidung, medizinische Versorgung und Schulbildung. Die Spender erhalten zum Beginn jeden Kalenderjahres eine Spendenquittung über den Gesamtbetrag aus dem vergangenen Jahr.

BANKEINZUG
Ich erteile hiermit dem Verein Azioni Niños Felices e.V., Stefanienstr. 38, 82041 Deisenhofen, Vollmacht, folgende Spendenbeträge zur Verwendung für die Heimkinder im Kinderheim Casa Niños Felices von meinem Konto einzuziehen:

- ○ monatlich 10 €
- ○ monatlich 25 €
- ○ monatlich 50 €
- ○ monatlich 100 €
- ○ jährlich _____ €

Name _____

Anschrift _____

Kto-Nr. _____

BLZ _____

Kreditinstitut _____

E-Mail _____

Diese Vollmacht gilt bis auf Widerruf.

_____

Datum, Unterschrift Kontoinhaber

# KircheAKTUELL

## Pfarrei St. Stephan

**Besondere Termine im Dezember**

- So. 01.12. 1. Adventssonntag, 9:00 Uhr Gemeindemesse mit Segnung der Adventskränze, Kollekte für die Kath. Jugendfürsorge
- Mo. 02.12., 16:00 Uhr Krippenspielprobe
- Di. 03.12., 6:30 Uhr Rorate mit„Stimmbänd“ unter der Leitung von Claus Katzer
  **Keine Abendmesse in St. Stephan!**
  20:00 Uhr Glaubenskurs: 7. Abend
- Fr. 06.12., 17:00 Uhr Nikolausfeier der Ministranten in St. Stephan
- So. 08.12. 2. Adventssonntag, 9:00 Uhr Gemeindemesse
  16:00 Uhr Adventliche Stunde im Rahmen des Weihnachtsmarktes
- Mo. 09.12., 16:00 Uhr Krippenspielprobe
- Do. 12.12., 14:00 Uhr Seniorennachmittag im Gasthaus Forstner
  18:00 Uhr Bußgottesdienst mit Messe
- Sa. 14.12., 18:00 Uhr Vorabendmesse
  19:00 Uhr Adventskonzert mit dem Kammerchor Nota bene, München, in St. Stephan, Leitung: Christoph Hauser
- So. 15.12. 3. Adventssonntag („Gaudete“), 9:00 Uhr Gemeindemesse
  9:00 Uhr Kinderwortgottesdienst parallel zur Sonntagsmesse, Beginn im Saal der alten Grundschule Oberhaching
- Mo. 16.12., 16:00 Uhr Krippenspielprobe
  20:00 Uhr bis 21:30 Uhr „Fundgrube Neues Gotteslob“
- Mi. 18.12., 10:00 Uhr Vorweihnachtlicher Gottesdienst der Grundschule Oberhaching
  19:30 Uhr Weihnachtskonzert des Gymnasiums Oberhaching in St. Bartholomäus
- Do. 19.12., 18:00 Uhr Engelamt der Kath. Frauengemeinschaft mit alpenländischen Liedern und Musik, Musikalische Gestaltung:„Rosenberger Dreigesang“
- So. 22.12. 4. Adventssonntag, 9:00 Uhr Gemeindemesse
  16:30 Uhr Adventliche Stunde in der Kirche„Hl. Kreuz“, Kreuzpullach
- Mo. 23.12., 16:00 Uhr Generalprobe für das Krippenspiel
- Di. 24.12.: Heiligabend, 15:00 Uhr Kinderkrippenfeier
  16:30 Uhr Christmette für die Senioren mit Orgel (Anton Zeman)
  22:30 Uhr Christmette mit dem Kirchenchor unter der Leitung von Regina Schaefer (Kempter-Pastoralmesse und Transeamus von Schnabel für Soli, Chor u. Orchester), Orgel: Anton Zeman
- Mi. 25.12.: Hochfest der Geburt des Herrn, 9:00 Uhr Festgottesdienst
  Kollekte für das Bischöfliche Hilfswerk„Adveniat“
- Do. 26.12.: Fest des Hl. Stephanus, 9:00 Uhr Festgottesdienst zum Patrozinium mit Kirchenchor (Haydn-Orgelsolo-Messe), Leitung: Regina Schaefer
  14:00 Uhr Stephaniritt
- So. 29.12., 14:00 Uhr Weihnachtsfeier der Kath. Frauengemeinschaft im Pfarrsaal St. Bartholomäus

**Regelmäßige Termine:**
**Sa., 17:15 Uhr** Rosenkranz
**Sa., 18:00 Uhr** Vorabendmesse
**So., 09:00 Uhr** Gemeindemesse
**Di., 18:00 Uhr** Abendmesse
(Außer am 03.12.!)
**Mi., 20:00 Uhr** Kirchenchor
(Außerdem: Chor- und Orchesterprobe: Montag, 23.12.13, 20:00 Uhr in der Kirche)
**Do., 18:00 Uhr** Abendmesse

**Öffnungszeiten**, Pfarrbüro
**Montag und Mittwoch und Freitag**
**09:00 Uhr – 12:00 Uhr**
**Donnerstag: 10:00 – 12:00 Uhr**
**Sprechzeiten** Pfarrer Rüdiger Karmann jederzeit nach Vereinbarung.
Sicher ist ein Priester erreichbar nach jeder Hl. Messe.
**Pfarrer Rüdiger Karmann**
rkarmann@ebmuc.de
Pfarrweg 9, 82041 Oberhaching
Tel. 6131653, Fax 61305685,
E-mail: PV-Oberhaching@ebmuc.de
**GR Frau Helene Aumer**
Mittwoch von 18:00 bis 19:00 Uhr-
Tel. 61372679-2 (ohne AB)
und nach Vereinbarung.
E-Mail: haumer@ebmuc.de
**GR Frau Andrea Thiele**
Sprechzeiten nach Vereinbarung
(Tel. über Pfarrbüro St. Bartholomäus)
E-mail: Thieleandrea@t-online.de
**www.Katholisch-in-Oberhaching.de**

AB = Anrufbeantworter

# KircheAKTUELL

## Weitere Informationen der Pfarrei St. Stephan

- Di. 31.12.: Silvester, 18:00 Uhr Jahresschlussmesse für den ganzen Pfarrverband

**VORANKÜNDIGUNG JANUAR 2014**

- Mi. 01.01.2014, 10:30 Uhr Neujahrsmesse für den ganzen Pfarrverband in St. Bartholomäus
- Fr. 03.01., 10:00 Uhr Andacht mit Aussendung der Sternsinger in St. Stephan
- Mo. 06.01. Heilige Drei Könige, 9:00 Uhr Festmesse in St. Stephan mit dem Kirchenchor unter der Leitung von Regina Schaefer (Choralmesse von Anton Bruckner) und Dank an die Sternsinger

## Informationen des Pfarrgemeinderates Oberbiberg

Am Mittwoch den 11.12.2013 findet in Oberbiberg im Feuerwehrheim um 14 Uhr ein Seniorennachmittag statt. Auf Ihr Kommen freut sich der Pfarrgemeinderat Oberbiberg.


fresh teeth
PRAXIS FÜR ZAHNGESUNDHEIT
Dr. med. dent.
Jasmin Kindler-Eickel
ÖFFNUNGSZEITEN ZWISCHEN DEN FEIERTAGEN:
23./27./30.12.2013 und 2./3.01.2014 von 9.00 bis 12.00 Uhr
Sie können sich telefonisch (089 69395900) oder per E-Mail (dr.jasmin.kindler-eickel@t-online.de) anmelden.
Bahnhofstraße 43 EG, 82041 Oberhaching

internet & print zum fairen Preis
konzeptonline
Ihre Grafik- & Internetagentur
www.konzeptonline.de
089/189 164 96

JOHANN GROß
GARTEN & FEUER
Wir wünschen unseren Kunden und Freunden
ein schönes Weihnachtsfest und einen guten Rutsch ins neue Jahr.
Besuchen Sie uns auf dem Oberhachinger Christkindlmarkt und genießen Sie unsere Köstlichkeiten.
Johann Groß | Alte Oberbiberger Straße 22a | 82041 Oberhaching
Telefon: 089 / 6 13 53 79 | E-Mail: info@gross-oberhaching.de · www.gross-oberhaching.de

# Irmgard Etlinger
## Rechtsanwältin

Schwerpunkte:

- Miet- und Pachtrecht
- Werkvertragsrecht
- Verkehrsrecht
- Erb- und Familienrecht
- Arbeitsrecht
- allgemeines Zivilrecht

Bahnhofstraße 28a • 82041 Deisenhofen
Telefon: 089/613 23 06 • Telefax: 089/62 83 00 31 • E-Mail: kanzlei.etlinger@t-online.de

# Metzgerei
# Johann Schelle

*Wir bedanken uns für Ihr Vertrauen und wünschen allen ein frohes Weihnachtsfest und ein gutes neues Jahr.*

**Auf dem Schellehof**

**Unsere Öffnungszeiten:**
Mi, Do, Fr 8.00 – 13.00 & 14.00 – 18.00 Uhr
Samstag 8.00 – 12.00 Uhr

Mobil 0162 7583739 • Telefon 089 62819125 • Tölzer Straße 65 • 82041 Deisenhofen

*Wir bedanken uns für die gute Zusammenarbeit und wünschen Allen ein schönes Weihnachtsfest und ein gutes neues Jahr!*

Manfred **HOHENESTER**
Fuhr- und Transportunternehmen
Sauerlacher Str. 46
82041 Deisenhofen
Tel. 089-613 35 77
Fax 089-613 43 59
Mobil 0171-625 35 77

*Selbstlader-, Radlader- und Minibaggerverleih*

*Preiswerte*
**Gartenabfall- u. Schuttentsorgung**
Aufladen und Abfahren von Schutt, Unrat, Gartenabfällen jeder Art und sämtl. Transporte. Lieferung von Kies, Sand, Humus und Gartenerde.
Pflasterarbeiten und Container-Verleih.
Hecken, Bäume und Wurzelstöcke – Entfernung und Entsorgung!

# KircheAKTUELL

## Kath. Seelsorge im Caritas-Altenheim St. Rita

**Kontakt:**
Pastoralreferentin Renate Galle,
Tel. 61397211

**Regelmäßige Termine**
- Sonn- und Feiertag, 10:00 Uhr kath. Gottesdienste

**Besondere Termine im Dezember**
- So., 01.12., 1. Advent, 10:00 Uhr Gottesdienst (mit Segnung der Adventkränze)
- So., 08.12., 2. Advent, 10:00 Uhr Gottesdienst (Rosenberger Dreigesang)
- So., 15.12., 3. Advent , 10:00 Uhr Gottesdienst (Truderinger Saitentrio)
- Di., 24.12., Hl. Abend, 16:00 Uhr Christmette
- Mi., 25.12., Weihnachten, 10:00 Uhr Gottesdienst (Gleißentaler Bläsertrio)
- Do., 26.12., Hl. Stephanus, 10:00 Uhr Gottesdienst
- Di., 31.12., 16:00 Uhr Jahresschluss-Gottesdienst (Gesang: M. Heinzelmann, Orgel: K. Göbel

**VORANKÜNDIGUNG JANUAR 2014**
- Mi., 01.01.: Neujahr, 10:00 Uhr Gottesdienst
- Mo., 06.01.: Erscheinung des Herrn, 10:00 Uhr Gottesdienst (Rosenberger Dreigesang)

## Kath. Seelsorge in der Seniorenresidenz Deisenhofen

**Kontakt:** Pastoralreferentin Renate Galle, Tel. 61397211

**Regelmäßige Termine**
- 14-tägig, jeweils Dienstag, 14:30 Uhr Gottesdienst (im Wechsel katholisch und evangelisch)

**Besondere Termine im Dezember**
- Di., 10.12., 14:30 Uhr Eucharistiefeier
- Sa., 19.12., 14:30 Uhr Vorweihnachtlicher ökumenischer Gottesdienst

## Kath. Filialkirche Hl. Kreuz, Kreuzpullach

**Regelmäßige Termine**
- So., 9:30 Uhr kath. Gottesdienst

**Besondere Termine im Dezember**
- So., 01.12., 9:30 Uhr Gedenken Johanna Kranz und Eltern Adam
- Di., 24.12., Christmette 23:00 Uhr Jahresgedenken Paul Spindler
  Gedenken Josef Kogler und Josef Öckler
- Do., 26.12., 9:30 Uhr Jahresgedenken Valentin und Anna Lang

## Evang.-Luth. Kirchengemeinde Zum Guten Hirten

**Besondere Termine im Dezember**

- So., 01.12., 1. Advent, 10:00 Uhr, Familiengottesdienst
- Mo., 02.12., 14:30 Uhr Seniorenkreis mit Evi Förster
- Di., 03.12.,19:00 Uhr Musikalische Advents-Andacht mit Kammermusik aus dem Barock
- Sa., 07.12., 14:00 bis 21:00 Uhr Christkindlmarkt in Oberhaching mit Waffelstand der Kirchengemeinde
- So., 08.12., 2. Advent, 10:00 Uhr Gottesdienst, gleichzeitig Kinderkirche, Beginn in der Kirche, anschl. im Gemeindehaus
  14:00 bis 20:00 Uhr Christkindlmarkt in Oberhaching mit Waffelstand der Kirchengemeinde
- Di., 10.12., 20:00 Uhr Bibeltreff im Gemeindehaus
- Mi., 11.12., 9:30 Uhr Ökumenischer Frauenkreis mit Irmgard Schweiger
  19:45 Uhr Kirchenvorstandssitzung im Gemeindehaus
- Sa., 14.12., 9:30 Uhr Kids- und Teens-Brunch im Gemeindehaus
- So., 15.12., 3. Advent 10:00 Uhr Gottesdienst (AM) mit Prädikant Seubelt
  11:30 Uhr Ökumenischer Wichtelgottesdienst in St. Bartholomäus mit Vroni Bürker, Elke Zahler und Team, Büchertisch im Evang. Gemeindehaus
- Mo., 16.12., 17:30 Uhr Nett-Working für Konfis und Co
- Di., 17.12., 19:00 Uhr Stunde der Lichter - Ökumenische Taizé-Gebet, St. Bartholomäus
- Do., 19.12., 14:30 Uhr Ökumenischer Gottesdienst in der Seniorenresidenz
  16:00 Uhr Gottesdienst im Altenheim St. Rita
- So., 22.12., 4. Advent, 10:00 Uhr Gottesdienst mit Pfarrerin Geiger-Schaller und der ersten Aufführung des Weihnachtsmusicals der Chor-Kids, Büchertisch im Evang. Gemeindehaus
- Di., 24.12., Heiliger Abend 15:00 Uhr Familiengottesdienst mit Pfarrerin Geiger-Schaller und mit dem Weihnachtsmusical der Chorkids
  17:00 Uhr Christvesper mit festlicher Musik, mit Pfarrer Schaller
  22:00 Uhr Christmette mit Vikarin Straub
  23:00 Uhr Alternative Weihnachtsandacht der Jugend
- Mi., 25.12., 1. Weihnachtsfeiertag 10:00 Uhr Gottesdienst (AM) mit Pfarrer Schaller
- Do., 26.12., 2. Weihnachtsfeiertag 10:00 Uhr Gottesdienst in Oberbiberg mit Pfarrerin Geiger-Schaller
- So., 29.12., 10:00 Uhr Gottesdienst mit Pfarrer Schaller
- Di., 31.12., Altjahrsabend 17:00 Uhr Gottesdienst (AM) mit Pfarrer Schaller, mit dem Angebot zur persönlichen Segnung

**VORANKÜNDIGUNG JANUAR 2014**

- Mi., 01.01.2014, Neujahr 17:00 Uhr Gottesdienst zum Neujahrsfest mit Pfarrerin Geiger-Schaller

**Gemeindekreise im Gemeindehaus:**
**Mo., 14:30 Uhr** Seniorenkreis
Evi Förster, Tel. 6135386
**Mo., 20:00 Uhr** Gospelchor
Sabine Quinten, Tel. 0173-6727006
**Di., 17:30-18:30 Uhr** „ChorKids"
**Mi., 09:00 Uhr** Ökum. Frauenkreis
Irmgard Schweiger, Tel. 6132289
**Mi., 20:00-22:00 Uhr** Mix'n free
Helga Schmetzer, Tel. 6132289
**Do., 20:00 Uhr** Kirchenchor
Elisabeth Abel, Tel. 6133000
**Mutter-Kind-Gruppen:**
**Mo., 14:30-17:30 Uhr**
Petra Alber, Tel. 0171 9585721
**Do., 9:30-11:00 Uhr;**
Kati Sahlmann, Tel. 62009001
**Fr., 9:30-11:00 Uhr;**
Petra Ziegler, Tel. 51261760

**Kontakt:** Alpenstr. 7, Oberhaching,
Tel. 6131781, Fax 62831918
pfarramt.oberhaching@elkb.de
www.oberhaching-evangelisch.de
**Pfarrerin Irene Geiger-Schaller,**
**Pfarrer Karsten Schaller,** Tel. 62831969
(Sprechstunde nach Vereinbarung)
**Diakon Christian Zahler,** Tel. 66665206
**Vikarin Judith Straub,** Tel. 22848033
**Öffnungszeiten** Pfarrbüro
Frau Doris Orthofer
**Mo., Mi., Do. 09:00 - 12:30 Uhr u.**
**Do. 17:00 - 19:00 Uhr**

# KircheAKTUELL

## Weitere Informationen der Evang.-Luth. Kirchengemeinde

**Neu!!! Aufgepasst, alle, die zwischen 6 und 12 Jahre alt sind!**
Ab Dezember wird es im evangelischen Gemeindehaus einen Kinder- und Teensbrunch geben. Während die Eltern in Ruhe noch Weihnachtseinkäufe erledigen können, frühstücken wir gemeinsam und haben Spaß miteinander. Wir wollen spielen, werken, singen, Geschichten hören und Weihnachten erleben. Jedes Mal wird es anders sein. Ein Team von Jugendlichen und Erwachsenen ist da um mit den Kindern von 6-12 Jahren diese Stunden zu gestalten. Dabei wollen wir die Jüngeren und die Älteren in zwei Gruppen aufteilen. Der Brunch ist immer Samstags und findet das erste Mal am Samstag, den 14.12.13 von 9:30 – 12:00 Uhr im evangelischen Gemeindehaus statt. Wenn du Lust hast, schau doch einfach mal vorbei! Bei Fragen melde dich doch bitte bei mir: Elke Zahler, Tel: 66665206 oder schreib eine e-mail an: elke.zahler@zgho.de. Die nächsten Termine sind: 18. Januar; 8. Februar, 15. März

**All Things Bright and Beautiful**
Endlich ist es so weit und die beiden Ensembles STIMMBÄND und MIX'N FREE der evangelischen Kirchengemeinde Zum Guten Hirten in Oberhaching geben ein gemeinsames Konzert. Zu hören sein werden spritzige bis besinnliche Lieder verschiedener Stilrichtungen, stimmlich oder instrumental interpretiert von den beiden Einzelformationen sowie gemeinsame, im spannenden Dialog vorgetragene Lieder, passend zum gemeinsam gewählten Motto ‚All Things Bright and Beautiful'. **Wann:** Sa., 1. Februar 2014 um 18:30 Uhr, **Wo:** evangelische Kirche Zum Guten Hirten, Alpenstraße 7 in Oberhaching. Der Eintritt ist frei, Spenden zur Deckung unserer Kosten sowie zugunsten unserer Chorarbeit und für ein diakonisches Projekt zugunsten kranker oder behinderter Kinder sind sehr erwünscht. Im Anschluss an das Konzert freuen wir uns auf ein gemütliches Zusammensein bei einem kleinen Imbiss, Sekt oder Glühwein im Gemeindehaus.

**Advent als „staade Zeit"...**
… können Sie bei uns am Dienstag, 3. Dezember 2013, um 19 Uhr mit einer musikalischen Andacht erleben, und am Dienstag, 17. Dezember 2013, ebenfalls um 19 Uhr in einer „Stunde der Lichter" in St. Bartholomäus. In der musikalischen Adventsandacht wird Kammermusik aus dem Barock mit Traversflöten, Streichern und Cembalo erklingen, in der „Stunde der Lichter" sind es Gesänge aus Taizé. Beides möchte uns helfen, dass auch unsere Seele auf dem Weg auf Weihnachten zu nachkommen kann.


**Steuererklärung – Wir verhelfen Ihnen zu dem was Ihnen zusteht!**

Jährlich werden viele Millionen Steuern aus Unwissenheit an den Fiskus „verschenkt". Mit unserem besonderen Steuererklärungsservice unterstützen wir Sie, im Rahmen einer Mitgliedschaft fachkompetent, um Erstattungen geltend zu machen. Hier werden Arbeitnehmer, Rentner und Beamte mit ausschließlich nichtselbstständigen Einkünften beraten.

Wir wünschen Ihnen ein frohes Weihnachtsfest, einen guten Rutsch ins Jahr 2014 und bedanken uns sehr, für Ihr entgegengebrachtes Vertrauen.

**Altbayerischer Lohnsteuerhilfeverein e.V.**
**Beratungsstelle: Marion Wolf-Scharl – Steuerfachwirtin**
**Münchner Straße 25, 82041 Oberhaching, Tel.: (089) 628 19 128**
**Mobil (0173) 777 15 44, www.scharl.altbayerischer.de**

Wir bedanken uns ganz herzlich bei allen Kunden
und Geschäftspartnern und wünschen
Frohe Weihnachten und ein gesundes neues Jahr !

DRUCK & MEDIEN
SCHREIBER GMBH

Kolpingring 3 | 82041 Oberhaching | Telefon 089 - 66 66 97- 0 | info@druckundmedien-schreiber.de | www.druckundmedien-schreiber.de

ENDOSKOPIE DEISENHOFEN

Dr.med. Konrad Schmid
- Internist

Dr.med. Nicola Jauch
- Gastroenterologin

_Gastroskopie
_Vorsorge-Koloskopie
_ambulante Polypabtragung

in der Praxis:
Dres. Sellier, Dr. Marquardt
Gleißentalstr. 5a
82041 Deisenhofen

Tel. 089 6131647 oder 08861 4563

info@praxis-schmid-geiger.de
www.praxis-schmid-geiger.de

Siebenhaar
MALERFACHBETRIEB

*Wir wünschen allen unseren Kunden, Freunden und Bekannten frohe Weihnachten und ein gesundes, glückliches Neues Jahr!*

**Telefon 0 89 - 63 899 022**

Siebenhaar Malerfachbetrieb · Inhaber: Michael Siebenhaar · Am Floßsteig 2 · 82041 Oberhaching
Telefon: 0 89 / 63 899 022 · Telefax: 0 89 / 63 899 023 · email: info@maler-siebenhaar.de

VIESMANN

Allen unseren Kunden ein frohes Weihnachtsfest
und einen guten Rutsch ins neue Jahr!

**Laurenz + Schwaiger GmbH**

**Heizungs-, Sanitär- und Solaranlagen**

Heizkosten senken

Umwelt schonen

- Beratung
- Projektierung
- Tankanlagen
- Ölbrenner
- Gasbrenner
- Wartung

St.-Stephan-Weg 25
82041 Deisenhofen
Telefon 089/613 19 21
Telefax 089/62 83 04 73
Laurenz-Schwaiger@t-online.de
www.laurenz-schwaiger.de

**Ihr Meisterbetrieb in der 4. Generation**

**Glaserei Georg Thaller**

***Inhaber Michael Thaller***

*Laufzorner Str. 18*
*82041 Deisenhofen*
***Tel. (089) 613 16 86***
***Fax (089) 613 55 63***
*email: info@glaserei-thaller.de*
*www.Glaserei-Thaller.de*

**Ihr Partner für Glas- und Spiegelarbeiten**

Wir wünschen unseren Kunden und Geschäftspartnern
frohe Weihnachten und viel Erfolg fürs neue Jahr!

**Öffnungszeiten**
Montag - Samstag 7.00 - 20.00 Uhr
Sonn- und Feiertags 9.00 - 20.00 Uhr

Münchner Str. 31
82041 Oberhaching
Tel. 089 - 613 26 58
Fax 089 - 666 65 150

FREIE TANKSTELLE
GEORG SCHUSTER

Wir wünschen unseren Kunden und unseren Freunden
ein **frohes Weihnachtsfest** und ein
**glückliches** und **gesundes neues Jahr.**

# UmweltTHEMEN

## Umwelttipp des BUND Naturschutz Oberhaching

**Ein Weihnachtstipp**

Ob Sie es bemerkt haben? Über unseren Umwelttipps stand in diesem Jahr eine wie aus winzigen Blumen und Tieren kreierte Zahl: „100 Jahre".

Seit 100 Jahren engagieren sich Umweltschützer im BUND Naturschutz in Bayern e.V. (BN), aber natürlich auch in vielen anderen Vereinigungen. Meistens ging und geht es darum, Landschaften zu retten, denn damit werden ja immer auch Lebensmöglichkeiten für Pflanzen und Tiere und Erholungsmöglichkeiten für den Menschen erhalten. So heißt denn auch ein kleiner Wanderführer, den Mitarbeiter des BN in liebevoller Arbeit zusammengestellt haben, „Gerettete Landschaften", mit dem Untertitel: „40 Wanderungen zu bayerischen Naturschutz-Erfolgen".
Der Mensch braucht Erfolge in seiner Arbeit, in seinen Bemühungen. So geht es auch den Naturschützern, und darum ist es wichtig, sich daran zu erinnern, dass der Verein neben viel vergeblicher Arbeit doch auch wichtige, große Erfolge verzeichnen kann.
40 davon sind in diesem Büchlein beschrieben.
Wäre das nicht für manchen Naturfreund ein Weihnachtsgeschenk? Auch für Nichtwanderer, besonders für Nichtmehrwanderer ist es geeignet.
Es erinnert an Naturschutzprojekte vieler vergangener Jahre und ist mit unzähligen schönen Fotos ein kostbarer Natur-Wanderführer.

Erhältlich ist er überall im Buchhandel oder im Internet: www.bund-naturschutz.de

*Elfriede Hilmer*

oberhaching@bund-naturschutz.de

**Hinweis:** Alle bisher veröffentlichten Umwelttipps finden Sie auf unserer Homepage unter: www.oberhaching.bund-naturschutz.de > Menü: Umwelt+Öko > Umwelttipps

Dr.Hauschka
Kosmetik
Erleben Sie bei uns die
Kunst der Berührung
Die Dr.Hauschka Behandlungsmethode

Verwöhnen Sie Ihre Lieben mit einem Gutschein, z.B. mit einer vitalisierenden Rückenbehandlung (40 €)

Lebendig durchströmt sein

Die klassische Dr.Hauschka Behandlung führt zu tiefer Entspannung und hinterlässt ein Gefühl des Durchströmtseins, ein Gefühl von Licht, Leichtigkeit und innerer Balance. Haut und Organismus erhalten einen regenerierenden Impuls.

Hautpflege-Studio
Christine Wagner
Fichtenstr. 4, 82041 Deisenhofen
Tel.: 0 89/6 09 18 70
www.kosmetik-wagner.de
Gesichtspflege, Körperbehandlungen, Fußpflege, Klangschalen

## Schutzgemeinschaft Deisenhofener Forst Artenschutzgruppe „BUSCH-NELKE“

**Bemerkenswerte Pflanzen unserer Heimat: Der Tiegelteuerling**

Der Tiegelteuerling gehört zur Familie der Bauchpilze. Sein Fruchtkörper wird ca. 10 mm hoch. Außen ist er ockergelb bis blassgraugelb, zylindrisch-walzenförmig und feinfilzig. Der junge Pilz ist oben mit einem goldgelben, flachgewölbten Deckel verschlossen, der bei der Reife zerfällt. Innen sieht man deutlich die linsenförmigen Sporenbehälter, die an der Becherwand mit einer zarten „Nabelschnur“ befestigt sind. Er wächst auf abgestorbenem Laub- und Nadelholz sowie auf anderen Pflanzenresten, selten am Boden direkt.

Der Name „Teuerling“ geht auf eine alte Bauernregel zurück, welche die linsenförmigen Sporenbehälter als Geldstücke deuteten und in regennassen Jahren, bei häufigem Auftreten der Pilze, eine Teuerung befürchteten. Ich habe den Pilz in der Umgebung von Oberhaching fotografiert. **Der Tiegelteuerling wurde von der Deutschen Gesellschaft für Mykologie zum Pilz des Jahres 2014 ausgerufen.**

Info: Fritz Mattis, Tel. 6131885


**PC-Service-Hofmann**
Fachinformatiker

**Alles für Ihren PC**
**Installation, Reparatur, Beratung im ganzen Hachinger Tal**

**Tim Hofmann** tel: 089/61369899

www.pc-service-hofmann.de
e-mail: info@pc-service-hofmann.de

## Getränke & Kiosk Pischinger

Wir wünschen allen Kunden, Freunden und Bekannten ein frohes Weihnachtsfest und einen guten Start ins Jahr 2014!

Ihr Marcus Pischinger und Team

**LOTTO:**

**Für Ihre Weihnachtsfeier oder Ihre Silvesterparty:**
Gekühlte Fässer auf Bestellung, Partyinventar ist vorrätig!

**Öffnungszeiten:**
Montag bis Freitag 7.00 bis 19.30 Uhr
Samstag 8.00 bis 16.00 Uhr

**Getränke & Kiosk Pischinger**
Bahnhofplatz 5 • 82041 Deisenhofen
Telefon 6131812 • mpischinger@t-online.de

Weihnachten, 24.12.2013 und Silvester, 31.12.2013 bis 13.00 Uhr geöffnet!

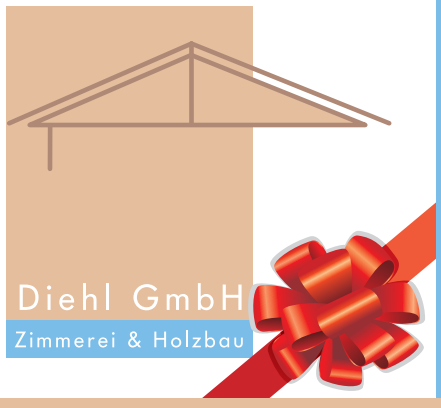


*Wir wünschen unseren Kunden ein gesundes, erfolgreiches neues Jahr!*

*Flurstraße 11a, 82041 Oberhaching*
*Tel. 089 6135596, Fax 089 6133749*
*E-Mail info@zimmerei-diehl.de*
*www. zimmerei-diehl.de*

*Holzbau • Dachstühle • Pergolen • Balkone • Dachfenstereinbauten*

ALLES RUND UMS DACH....

Wir wünschen all unseren Kunden ein frohes Weihnachtsfest und einen guten Rutsch ins neue Jahr und bedanken uns sehr für Ihr entgegengebrachtes Vertrauen!

## Hachinger - Dach - Spenglerei GmbH

**Bedachungen in Spenglertechnik**

**Holzstr. 26a I 82041 Oberhaching I Tel. 089/613 60 65 I Fax 089/613 29 11**
**www.Hachinger-Dach-Spenglerei.de I e-mail: Hachinger-Dach-Spenglerei@t-online.de**
**Inhaber: Th. Schwab und D. Holler**

# VereinsTELEGRAMM

## Weihnachtliche Termine, Vereinsweihnachtsfeiern, Friedhofsingen, Stephaniritt

### + + + Musikalischer Advent in St. Stephan + + +

**+ Adventliche Stund in St. Stephan, Sonntag, 8. Dezember 2013, 16:00 Uhr**
Am zweiten Advent bietet die Kirche St. Stephan wieder den feierlichen Rahmen für einen vorweihnachtlichen Nachmittag in der Tradition des Oberlandes. Zwischen oberbayerischen Liedern und Instrumentalstücken, dargeboten von der Sängerzunft Deisenhofen, der Wettlroaner Saitenmusi, den Bernad Dirndln und den Argeter Bläsern, liest Stefan Frühbeis Stimmungsvolles. Veranstalter: Gemeinde Oberhaching. **Der Eintritt ist frei, Spenden für einen guten Zweck erbeten.**

**+ Adventliches Chorkonzert am Samstag, 14. Dezember 2013 um 19:00 Uhr**
mit dem Kammerchor Nota bene aus München, Leitung Christoph Hauser. **Der Eintritt ist frei.**

### + + + Weihnachtskonzert des Gymnasiums Oberhaching + + +

**+ Am Mittwoch, 18. Dezember 2013 um 19:30 Uhr in St. Bartholomäus**

### + + + Weihnachtsfeier der Sektion Gleißental im Deutschen Alpenverein + + +

**+ am Samstag, den 21. Dezember 2013 um 19:30 Uhr im Weißbräu Deisenhofen**
Wir laden hiermit alle Mitglieder und Freunde der Sektion zur Weihnachtsfeier im Weißbräu Deisenhofen ein. Der Beginn ist 19:30 Uhr. Bitte kommen Sie frühzeitig, besonders, wenn Sie noch etwas essen möchten, damit wir gegen 20:00 Uhr mit dem Programm beginnen und es störungsfrei gestalten können.

### + + + Kreis der Freunde und Förderer von St. Bartholomäus + + +

**+ Adventliche Stund in Kreuzpullach**
Weitab von Hektik und Stress der Vorweihnachtszeit veranstaltet der Kreis der Freunde und Förderer von St. Bartholomäus **am Sonntag, den 22.12.2013 um 16:30 Uhr** im beschaulichen Kreuzpullach, in der Heilig Kreuz Kirche, eine

"Adventliche Stund". Mit Liedern, Weisen und Geschichten wollen wir Sie auf das bevorstehende Weihnachtsfest einstimmen. Durch das Programm führt Sie Stefan Frühbeis. Das dortige Barockjuwel wird dazu den passenden Rahmen geben.

**Der Eintritt ist frei. Spenden sind erwünscht.** Der Erlös kommt den Kirchen „Heilig Kreuz" und St. Bartholomäus zu gute.

Die Freunde und Förderer von St. Bartholomäus freuen sich auf einen zahlreichen Besuch.

## + + + Weitere weihnachtliche Termine in Oberhaching + + +

**+ Friedhofsingen am Heiligen Abend**
Friedhofsingen mit der Sängerzunft und der Blaskapelle Deisenhofen am **24. Dezember 2013 um 17:45 Uhr** am Gemeindefriedhof.

**+ Christmetten mit den Kirchenchören in St. Stephan und St. Bartholomäus**
In St. Stephan erklingt die „Pastoralmesse" von Karl Kempter, Leitung Regina Schaefer, Orgel Anton Zeman, und in St. Bartholomäus die „Schubertmesse", Leitung Ricarda Geary, Orgel Günther Menz, **jeweils am 24. Dezember 2013 um 22:30 Uhr.**

**+ Stephaniritt in Oberhaching**
**am 26. Dezember 2013** rund um die Pfarrkirche St. Stephan. Start **um 13:30 Uhr** am Maibaum in Deisenhofen, Hubertusplatz.

Diehl GmbH & Co. KG.
Bauen & Wohnen

Wir möchten uns bei unseren Kunden und Geschäftspartnern für Ihr entgegengebrachtes Vertrauen bedanken und freuen uns weiterhin auf eine gute und erfolgreiche Zusammenarbeit.

*

**Ihnen und Ihren Familien wünschen wir ein gesegnetes Weihnachtsfest und ein gesundes Jahr 2014!**

Flurstraße 11a, 82041 Oberhaching
Tel. 089 - 21584694-0, Fax 089 - 21584694-20
info@diehl-bauen-wohnen.de
www.diehl-bauen-wohnen.de
**Wir bauen für Sie individuell und schlüsselfertig.**

# Maximilian Leiminger
## Heizung und Sanitär

**Heizkesselerneuerung**
**Badsanierungen**
**Kleinreparaturen**

**Frohe Weihnachten und ein glückliches, gesundes neues Jahr!**

Walter-Paetzmann-Str. 33
82008 Unterhaching

**Tel.: 089 60857104**

# O. Ziegler
## Inh.: Thomas Ziegler

**An den Adventssamstagen 8., 15. und 22. Dez. bis 16:00 Uhr geöffnet**

LOTTO

- Spielwaren
- Schreibwaren
- Hermes-Paketshop
- Zeitungen & Zeitschriften und vieles mehr!

*Frohe Weihnachten wünscht Ihr Ziegler Team*

idee+spiel Fachgeschäft

Handy- & Geschenkkarten

MVV-Karten

ODDSET DIE SPORTWETTE VON LOTTO

82041 Deisenhofen • Bahnhofstr. 2
Tel. 089 - 613 17 37 • Fax 089 - 628 30 238
**www.oziegler.de**

# VereinsTELEGRAMM

## „Ohne uns wird's brenzlig" – Ihre Feuerwehr informiert

**Advent, Advent ein Lichtlein brennt...**
Adventszeit. Überall riecht es nach Kerzenduft und frischem Tannengrün. In vielen Wohnzimmern brennen Kerzen auf dekorativen Adventsgestecken und geschmückten Weihnachtsbäumen, auf so manchem Esstisch brodelt ein Fonduetopf. Eine gemütliche, aber auch eine gefährliche Jahreszeit. Auch in diesem Jahr wollen wir Ihnen wieder einige Tipps geben.

**Wo lauern die Gefahren?**

- Brennende Kerzen entzünden andere Teile von Adventskränzen, Weihnachtsbäumen oder anderen Dekorationen, weil entweder die Wärmestrahlung einer brennenden Kerzen unterschätzt wird oder sie nicht standsicher aufgestellt und sie oft, wenn auch nur über einen kurzen Zeitraum, unbeaufsichtigt gelassen werden.
- Adventsgestecke, Weihnachtsbäume und anderes Dekorationsmaterial sind häufig leicht brennbar. Insbesondere nach Weihnachten, wenn die Tannenzweige ausgetrocknet sind, entzünden sie sich besonders leicht.
- Auch die Verwendung von Streichhölzern ist sehr gefährlich. Beim Anreißen auf der Reibefläche können glimmende Partikel des Zündkopfes unbemerkt wegfliegen und erst Stunden später einen Brand auslösen. Auch abgebrannte Streichholzreste können unbemerkt weiterglimmen und z.B. im Mülleimer zum Brand führen.
- Für Kinder ist die Vorweihnachtszeit oft mit vielen Geheimnissen verbunden. Streichhölzer, Feuer und Kerzen bilden eines dieser Geheimnisse, die eine magische Anziehungskraft auf Kinder ausüben. Unbeaufsichtigt ist die Verlockung zum verbotenen Spiel mit dem Feuer groß.
- Auch das in der Weihnachtszeit besonders beliebte Fondue birgt Gefahren. Leicht kann sich das kochende Fett im Fonduetopf entzünden. Besonders gefährlich ist die Verwendung eines Spiritusbrenners („Rechaud"). Hier kann es bei unsachgemäßem Gebrauch zur Verpuffung kommen.

**Wie können Sie sich schützen?**

- Wachskerzen nur in feuerfesten Ständern und in ausreichendem Abstand zu umliegenden Gegenständen aufstellen. Ausdehnung der Wärmestrahlung mit der Hand erfühlen. Stets feuerfeste Unterlagen verwenden. Am sichersten sind Metall-, Porzellan- oder Steingutwaren. Auch elektrische Kerzen können für eine stimmungsvolle Atmosphäre sorgen.
- Beim Umgang mit echten Kerzen sollten stets Blumenspritze, Gießkanne oder ein Wassereimer bereitstehen, um Entstehungsbrände zu löschen. Zum Löschen von Kerzen nicht pusten, sondern Kerzenlöscher verwenden. Kerzen niemals unbeaufsichtigt lassen!
- Befriedigen Sie die Neugier Ihrer Kinder: Lassen Sie sie unter Aufsicht mit Feuer spielen und somit den richtigen Umgang lernen.
- Weihnachtsbäume nur in standfesten Ständern mit Wasserreservoir aufstellen. Reservoir ständig nachfüllen. Der Baum bleibt nicht nur länger frisch sondern auch schwerer entflammbar.
- Beim Fondue Heizplatte anstelle eines Spiritus-Rechauds verwenden. Auf gar keinen Fall Spiritus ins Rechaud nachgießen, wenn dieses bereits erwärmt ist (Gefahr der Verpuffung)!
- Rauchmelder schlagen rechtzeitig Alarm. Sehr gute Rauchmelder gibt es in Kaufhäusern, Baumärkten oder Fachgeschäften. Achten Sie auf Qualitätsprodukte!

**Was tun, wenn es trotzdem brennt?**
**In diesem Fall:**

- Raum sofort verlassen.
- Kinder, alte und pflegebedürftige Menschen sowie Tiere mitnehmen,
- Türen schließen, aber nicht abschließen,
- über Notruf 112 die Feuerwehr alarmieren,
- Nachbarn warnen, • ins Freie gehen,
- der eintreffenden Feuerwehr zeigen, wo es brennt.

Die Freiwillige Feuerwehr Oberhaching wünscht Ihnen ein friedliches Weihnachtsfest und ein gesundes neues Jahr 2014!

# VereinsTELEGRAMM

## Freiwillige Feuerwehr Oberhaching

**Einladung zur Jahreshauptversammlung der Freiwilligen Feuerwehr Oberhaching**

Die Freiwillige Feuerwehr Oberhaching lädt alle Mitglieder recht herzlich zur Jahreshauptversammlung am Montag, den 6. Januar 2014, um 18:00 Uhr in den Bürgersaal beim Forstner ein.

**Tagesordnung**

1. Begrüßung der Mitglieder und der geladenen Gäste
2. Bericht des Vorstands
3. Bericht des Kommandanten
4. Bericht des Schriftführers
5. Bericht des Kassiers und der Revisoren
6. Tätigkeitsbericht
7. Entlastung der Vorstandschaft
8. Grußworte des 1. Bürgermeisters
9. Neuwahlen Vorstand, Schriftführer, Kassier
10. Ehrungen
11. Neuaufnahmen
12. Verschiedenes, Wünsche und Anregungen

Auf Ihr Kommen freut sich die Freiwillige Feuerwehr Oberhaching. Wir wünschen allen Mitgliedern und Angehörigen, Freunden und Gönnern der Freiwilligen Feuerwehr Oberhaching ein gutes Neues Jahr 2014!

*Ich wünsche Ihnen ein glückliches Weihnachtsfest und ein gesundes Neues Jahr!*

Tierpraxis
Dr. Marion Sander-Becker
Ganzheit

Tel. 089-613 36 69
Gebrüder-Batscheider-Straße 5
82041 Oberhaching

**Die Praxis ist vom 24.12.2013 bis 01.01.2014 geschlossen.**

- Biofeldtest
- Homöopathie
- Bach Blüten
- Ernährungsberatung
- Verhaltenstherapie
- Beratung

1 Jahr

Second & More. Vintage Mode

**Wir bedanken uns für ein schönes 1. Geschäftsjahr mit einem verkaufsoffenen Samstag am 14. Dezember von 10:00 bis 16:00 Uhr.**

**Das Second & More Team wünschen Ihnen gesegnete Feiertage und einen guten Start ins neue Jahr.**

**Bahnhofstr. 4 • 82041 Deisenhofen • Telefon: 089 72999566**
**Öffnungszeiten:** Montag bis Freitag 10:00 – 13:30 Uhr und 15:00 – 18:30 Uhr, Samstag 10:00 – 13:00 Uhr

# Wirklich dichte Schneeanzüge

**mit 8000 mm Wassersäule**

Bahnhofstraße 31
82041 Oberhaching
Tel. 089/6136070
Mo - Fr 9.00 - 12.30 und 14.30 - 18.00
Sa 10.00 - 13.00
www.Bippo-Kindermode.de

**Lego Tec**
**Minymo**

BIPPO
**Kindermode**

---

**FUSSBÖDEN BEISCHL** GbR
HANS GEORG BEISCHL & BEATE SEDLMAIR

Meisterbetrieb im Parkettlegerhandwerk
und Bodenlegergewerbe

*Wir wünschen allen Kunden,*
*Freunden und Bekannten frohe*
*Weihnachten und ein glückliches neues Jahr*

**Keltenstraße 18 82054 Sauerlach**
**Tel. 08104 / 436 Fax 08104 / 9171**

---

Mobil: 0175 9242265 | info@brigittegnann.de | www.brigittegnann.de

---

# Zahnarztpraxis

Dr. med. dent Jutta Weiler

Bahnhofstraße 20 | 82041 Oberhaching/Deisenhofen
Telefon 089 6252135 | zap.weiler-deisenhofen@t-online.de

Sprechstundenzeiten:

| | | | |
|---|---|---|---|
| Mo | 8.00 – 12.00 Uhr | und | 15.00 – 20.00 Uhr |
| Di | 8.00 – 12.00 Uhr | und | 14.30 – 18.00 Uhr |
| Mi | 8.00 – 12.00 Uhr | und | 13.30 – 18.00 Uhr |
| Do | 8.00 – 12.00 Uhr | und | 14.30 – 18.00 Uhr |
| Fr | 8.00 – 12.00 Uhr | und | 13.30 – 16.30 Uhr |

Alle Kassen | Termine nach telefonischer Vereinbarung

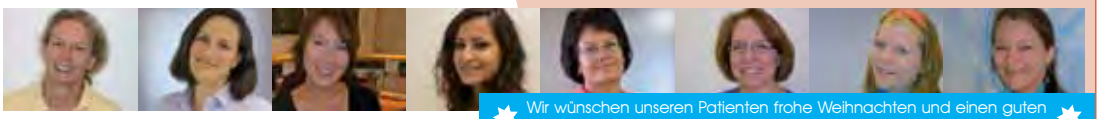

Ihre Dr. Jutta Weiler mit Zahnärz in Lisa Dirscherl und Team

Wir wünschen unseren Patienten frohe Weihnachten und einen guten Start ins neue Jahr. Ab dem 02.01.2014 sind wir wieder für Sie da.

## METALLBAU ING. LUTZ GMBH
**Rolladenbau-Meisterbetrieb**

Geschäftsführer: Thomas Backes

Münchnerstraße 39, 82041 Oberhaching
Tel. 089 611 53 58, Fax 089 611 84 35
E-Mail: info@metallbaulutz.de
www.metallbaulutz.de

Wir wünschen Ihnen ein schönes Weihnachtsfest und viel Erfolg für's neue Jahr!

**Unser Programm:**
- Fenster – Türen
- Rolladen – nachträglicher Einbau
- Sämtliche Sonnenschutzanlagen
- Rolltore – Gitter – Sicherheit
- Scherengitter

## Orthopädietechnik Sanitätshaus
*Udo Messinger*

Orthopädie-Mechaniker-Meister

Münchener Straße 17
82054 Sauerlach
Telefon: 08104 / 63 98 25
www.sanitaetshaus-sauerlach.de

Prothesen
Orthesen
Einlagen
Sanitätsbedarf
Reha-Artikel
Kompressions-strümpfe
Bequemschuhe
MBT-Schuhe

## CHRISTIAN ETTL
Kfz-Meisterbetrieb

Wir wünschen unseren Kunden ein gesegnetes Weihnachtsfest und ein glückliches neues Jahr!

**Komplettservice rund um Ihr Auto.**
Erfahrung auf Mercedes Benz-Fahrzeuge seit über 20 Jahren mit modernster DB-Diagnosetechnik

**IHRE WERKSTATT FÜR ALLE MARKEN**

Taufkirchen, Wettersteinstraße 14 (nahe Teppich-Kibek)
Tel. 089/612 035 46, Fax 089/612 035 47, Mobil 0171-432 95 91

## WERBE - BERNER
Prospektverteilung. Haushaltswerbung. Direktmarketing

Wir sind Ihr zuverlässiger Partner in allen Fragen der Prospektverteilung und Mailing Aktionen.

Bereits seit 50 Jahren verteilt unser Familienbetrieb Ihre Flyer, Prospekte, Kataloge und Zeitungen.

Planen Sie gezielt Ihre Werbemaßnahme. Wir stellen an jedem einzelnen Wochentag Ihre Flyer zu. Sie sind nicht wie üblich gezwungen Ihre Sendungen den Wochenanzeigern beizulegen.

Ihr Flyer / Prospekt wird stets separat und ohne Beilage den Briefkästen zugestellt.

Wir sichern Ihnen eine korrekte und zuverlässige sowie eine jederzeit termingerechte Zustellung zu.

Wir sind der neue Verteiler der Kyberg Nachrichten:
Sollten Sie jedoch einmal keine Kyberg Nachrichten erhalten, melden Sie sich bitte telefonisch [08176 7002] bei uns. Sie bekommen dann kurzfristig eine Nachlieferung.

Tölzer Str. 36 | 82544 Egling | E-Mail: info@werbe-berner.de

# VereinsTELEGRAMM

## Rotes Kreuz Deisenhofen

**Leben retten in Oberhaching: Termine 2014**
Nach dem Trainingsabend im Oktober und 55 geschulten Teilnehmern 2013 geht die Aktion nun in die Winterpause. Auch 2014 werden die Oberhachinger Hausärzte und das Rote Kreuz wieder Termine anbieten. Die Termine 2014: 30. Januar, 8. Mai, 17. Juli, 16. Oktober 2014, jeweils von 19 bis 21 Uhr im Deisenhofener Rotkreuzhaus. Anmeldung für alle Termine unter Telefon 089 62819333 (Anrufbeantworter) oder defi@brk-deisenhofen.de.

**Erweiterung Fahrzeughalle: Fast fertig!**
Der Anbau an unserer Fahrzeuggarage ist weitgehend abgeschlossen. Der Anbau wurde verputzt, die Wasser- und Elektroinstallation fertiggestellt, Fenster, Türen und Rolltor montiert. Bei einem Arbeitstag Ende November räumten die ehrenamtlichen Rotkreuzler das ausgelagerte Material zurück und räumten die neuen Räume provisorisch ein. Der Anbau war notwendig geworden, weil die aktuelle Garage nur Platz für zwei von drei Einsatzfahrzeugen bot und ein Geräteanhänger im Freien stand. Mit dem Anbau haben nun nicht nur alle Fahrzeuge und Anhänger ihren Platz, es sind auch ein zusätzlicher Lagerraum und eine Werkstatt entstanden. Was noch fehlt, ist das Geld für neue Schwerlastregale und die Ladeeinrichtungen für die Fahrzeuge. Wenn Sie uns helfen wollen: Das Spendenkonto finden Sie am Ende dieses Beitrags.
Danke an alle Förderer, die diesen Anbau möglich gemacht haben!

**Kochen für Jahresabschluss der Bergwacht**
Den traditionellen Abschluss des Deisenhofener „Rotkreuz-Küchenjahres" bildete im November der Jahresabschluss der Münchner Rotkreuzkollegen von der Bergwacht. Im Casino der Geschäftsstelle zauberten unsere Helfer ein beeindruckendes Menü und servierten zudem Speisen und Getränke.
Ein herzliches Dankeschön an unser Gourmet-Team um Sabine Wagmüller für diesen herausragenden Einsatz!

**Ehrenamtlich aktiv im Team Bayern**
Bayerisches Rotes Kreuz (BRK) und Bayerischer Rundfunk haben zum 4.11.2013 das Team Bayern gestartet. Ziel ist es, Freiwillige online zu registrieren, die bei Katastrophen und anderen Notlagen das Rote Kreuz oder andere Organisationen tatkräftig unterstützen, ohne Mitglied dieser Organisation zu werden. Willkommen ist jede und jeder, der im Ernstfall mit anpacken will. Vorbereitet werden die Freiwilligen mit einem kurzen Seminar zu Katastrophenschutz und Unfallverhütung. Interesse? Alle Informationen finden Sie unter www.teambayern.info. Natürlich sind uns auch jederzeit Menschen willkommen, die sich langfristig beim Deisenhofener Roten Kreuz engagieren wollen. Wir freuen uns auf das Gespräch mit Ihnen!

**Spielespende von Ravensburger**
Eine wichtige Aufgabe des Deisenhofener Roten Kreuzes ist die Betreuung Unverletzter bei größeren Notfällen oder Evakuierungen. Dabei spielt auch die Betreuung und Ablenkung von Kindern eine große Rolle, weshalb zu unserer Ausstattung auch eine Spielekiste gehört. Die Firma Ravensburger hat uns nun mit einer großzügigen Spielespende unterstützt. Vor allem unterschiedliche Memory-Varianten bereichern künftig unseren Spielefundus. Danke für die Unterstützung!

**Kontakt & Ihre Hilfe**
Sie finden uns in der Kybergstraße 24 in 82041 Oberhaching. Telefonisch erreichen Sie uns unter 089 6135295, das Jugendrotkreuz unter 089 62819330. Schicken Sie uns eine E-Mail an service@brk-deisenhofen.de bzw. an jugendrotkreuz@brk-deisenhofen.de. Besuchen Sie uns im Internet und erfahren Sie Aktuelles unter www.brk-deisenhofen.de. Für Spenden sind wir Ihnen jederzeit dankbar: Wollen Sie das Rote Kreuz Deisenhofen direkt unterstützen, überweisen Sie unter dem Stichwort „Spende Bereitschaft Deisenhofen" auf unser Konto 9309279 bei der Kreissparkasse München-Starnberg-Ebersberg (BLZ 70250150), IBAN: DE03 7025 0150 0009 3092 79.

# VereinsTELEGRAMM

## BUND Naturschutz Oberhaching

**Adventstreff'**
Wir laden Mitglieder und Freunde herzlich ein zum Adventstreff mit Plätzchen, Nüssen und alkoholfreiem Glühpunsch. Es ist wie immer ein offener Treff am Donnerstag, den 12. Dezember um 19:30 Uhr im Evangelischen Gemeindehaus, Alpenstraße 16.

**Ansprechpartner:**
Erna Pletschacher, Tel. 089 6134355
Eike Hagenguth, Tel. 089 6132564
eMail: oberhaching@bund-naturschutz.de
Weitere Informationen finden Sie auf unserer Homepage: www.oberhaching.bund-naturschutz.de

## Verein Freunde Further Bad e. V.

**Wintersonnwendfeier im Further Naturbad**
Wie bereits angekündigt, veranstaltet der Verein Freunde Further Bad am 21.12.13 für und mit unseren Mitgliedern die 4. Wintersonnwendfeier; Beginn 19 Uhr. Wie in den letzten Jahren werden wir uns wieder einsetzen, um ein unvergessliches Fest zu planen und zu organisieren. Wer bei der Organisation mitmachen möchte, kann sich gerne unter unserer Kontaktadresse info@furtherbad.de melden. Eine gesonderte Einladung für die Mitglieder folgt. Frohe Weihnacht.

Der Verein Freunde Further Bad e.V. wünscht Ihnen ein friedliches Weihnachtsfest und ein gesundes neues Jahr!


**Dr. med. Claudia Ertl**
Prakt. Ärztin
Homöopathie
Ernährungsmedizin

**Dr. med. Ludwig Ertl**
Internist
Leistungsschwerpunkt
Herz- und Gefäßerkrankungen

Kinder & Erwachs. Vorsorgeuntersuchungen, Allergiediagnostik und -therapie, Naturheilverfahren

EKG, Sonographie von Abdomen und Schilddrüse, Lungenfunktion

Echokardiographie, Gefäßdoppler, Duplexuntersuchungen, LZ-EKG, Belastungs-EKG

Zwischen den Feiertagen ist die Praxis im Rahmen von Notfall-Sprechstunden am Montag 30.12.2013 von 8.30 bis 12.00 Uhr geöffnet.

Wir wünschen Ihnen ein frohes und erholsames Weihnachtsfest und ein gutes Neues Jahr 2014!

Lanzenhaarerstr. 1 • 82041 Oberhaching • Tel. 089/613 09 222 • Fax 089/613 09 234

## ILI Interkommunale Lärmschutz-Initiative e.V.

**6. Mitgliederversammlung**

6. Mitgliederversammlung der Interkommunalen Lärmschutz-Initiative e.V.

■ Dienstag, 21. Januar 2014,19:00 Uhr
Gaststätte Weißbräu, Hubertusplatz 5,
82041 Deisenhofen

1. Wahl des Versammlungsleiters
2. Geschäftsberichte des Vorstandes
3. Berichte der Beiräte, Beisitzer und Mitglieder
4. Genehmigung des Geschäftsberichtes und Entlastung der Vorstandschaft für das Jahr 2012
5. Neuwahlen Vorstand


Elektro-Anlagen
Elektroheizungen
Elektrogeräte
Beleuchtung
E-Check

ELEKTRO KOHL

Wir wünschen gesegnete Weihnachten
und einen guten Rutsch ins neue Jahr!

erfahren.
kompetent.
erfolgreich.

Elektro Kohl GmbH·Unteranger 9·82041 Oberhaching·Tel.: 613 14 62

*Allen Kunden, Freunden und Bekannten wünschen wir frohe Weihnachten und einen guten Rutsch ins Neue Jahr.*

**Bauunternehmung**

**Franz Pauli • Inhaber: Wolfgang Hecher**

**Ihr Partner für den Bau**

**83623 Großeglsee • Tel. 08027/7206**

# CHRISTIAN HÖNNIGE

Sachverständigen- und Planungsbüro für Versorgungstechnik

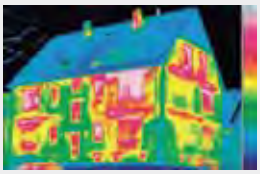

Planung von Neu- und Umbauten, Sanierung
Alternativenergien, Solar- und PV-Anlagen
BAFA-KFW-DENA-Beratung, Thermographie
Energieberater (HWK), Gutachten

planung-hoennige@t-online.de | www.planungsbuero-hoennige.de

Josef-Weigl-Str. 5 | 82041 Deisenhofen | Tel. 089 61398925 | Fax 089 61398927 | Mobil 0171 5136789

## Parkett- & Bodenlegerfirma Kerstin Mann

*Wenn's um Qualitäts-Böden geht – am besten gleich zum Spezialisten*

- Verkauf und Verlegung von biologischen- und Naturbelägen, Linoleum, PVC, Kautschuk, Teppiche, verschiedene Parkettsorten, Kork, Fertigparkett, Laminat u.v.m.
- Massivparkett in verschiedenen Variationen und Preislagen erhältlich
- Große Auswahl an Bodenpflege- und Reinigungsmitteln
- Schleife und versiegle Ihre Holzböden
- Schreinerarbeiten

**Parkett- & Bodenlegerfirma Kerstin Mann** • Fischhaberweg 5 • 82041 Gerblingshausen/Oberhaching
Tel. 08170-1431 • Fax 08170-925216 • mobil: 0173-2571078 • E-mail: Bodenlegerfirma-Mann@t-online.de

## SPORTPARK BEUTELSTAHL

Tennis • Soccer • Squash • Sportshop• Pizzeria Limone

Fußball-Kinder-geburtstage

Tenniskurse für Kinder in den Weihnachts-ferien

- Tennis Halle Stunde ab € 21,00
- Tennis-Trainerstunde ab € 16,00
- Squash ½ Std. ab € 8,00

82041 Deisenhofen - Grünwalder Weg 39 - Tel. 18910897 - Fax 55263979
www.sportpark-beutelstahl.de

# VereinsTELEGRAMM

## Die Kolpingsfamilie Oberhaching - Deisenhofen e. V.

**Altpapier- und Kleidersammlung – Vielen Dank!**

Zum Ende des Jahres möchten wir uns bei allen bedanken, die auch in diesem Jahr wieder unsere Altpapier- und Kleidersammlungen unterstützt haben. Unser Dank gilt allen Bürgern, die ihr Sammelgut bereitgestellt haben oder die uns während des Jahres Ihre Kleiderspenden zukommen ließen. Bedanken möchten wir uns auch bei allen Helfern, die bei Wind und Wetter tatkräftig zupackten und so die Sammelaktionen erst möglich machen. Ein besonderer Dank gilt aber auch allen, die uns ihr Fahrzeuge kostenlos zur Verfügung stellten:
Josef Ertl, Johann Frühbeis, Manfred Hohenester, Ludwig Klarer, Paul Kyrein, Hans-Josef Lermer, Maria Mayr, Max Müller, Florian Schelle, Georg Schram sowie der Gemeinde Oberhaching.

**Advent im Wald**

■ 15.12.2013 um 16:30 Uhr

Die Kolpingsfamilie veranstaltet dieses Jahr einen „Advent im Wald". Wir treffen uns am 15.12.2013 um 16:30 Uhr an der Kirche St. Bartholomäus zur gemeinsamen Fackelwanderung mit Andacht und anschließendem Punsch/Glühwein. Sie sind herzlich eingeladen.

**Steuererklärung? Kein Problem.**

**Verschenken Sie kein Geld, denn ohne Einkommensteuererklärung gibt es keine Rückzahlung!** Eine kostengünstige Alternative zum Steuerberater kann die Zuhilfenahme eines Lohnsteuerhilfevereins sein. Im Rahmen einer Mitgliedschaft berät Margit Hübner Arbeitnehmer, Beamte und Rentner bei ausschließlich nichtselbständigen Einkünften und erstellt dann die Einkommensteuererklärung.

*Frohe Weihnachten und ein erfolgreiches neues Jahr!*

**Altbayerischer Lohnsteuerhilfeverein e.V. — Beratungsstellenleiterin Margit Hübner**
**Karlstraße 20 • 82041 Deisenhofen • Tel.: 089 613 58 43 • www.huebner.altbayerischer.de**

MEISTERBETRIEB SEIT 35 JAHREN

**THOMAS KLEMENT**

(vormals Emil Klement)

*Wir wünschen Ihnen ein frohes Weihnachtsfest, Gesundheit und Erfolg für 2014!*

**Komplette Badsanierung**

Austausch & Wartung von Gasgeräten | Kundendienst & Kleinreparaturen
Spülkasten Reparaturen & Umrüstung auf Wasserspartechnik

**82041 Oberhaching, Kybergstraße 14**
**Tel. 089/613 69 819 und 089/613 52 52**

Bäder
Sanitär
Gas Heizungen
Wartung

# VereinsTELEGRAMM

## Kulturverein Oberhaching e. V.

**Sonntag, 1. Dezember 2013, 1. Advent**
**Benefiz-Abend zu Gunsten unseres Mitgliedes Axel Brühmüller**
■ Beginn: 19:00 Uhr im Theatersaal der Grundschule Deisenhofen
Lesung, Musik und Gesang von einheimischen Musikgruppen. Eintritt frei! Spenden erwünscht! Telefonische Kartenreservierung: 61305637

**Weihnachtsfeier**
■ Mittwoch, 11. Dezember 2013, Gaststätte Weißbräu, Hubertusplatz Deisenhofen, Beginn 20:00 Uhr

**Wiener Neujahrsgala**
■ Mittwoch, 1. Januar 2014, Beginn 17:00 Uhr
Wiener Neujahrsgala – Beginnen Sie mit musikalischen Spezialitäten das Neue Jahr. Mitwirkende: Beata Marti (Sopran) und Bernhard Hirtreiter (Tenor) Boris Eder (Operettentenor) von der Wiener Volksoper, Piano: Florian Schäfer aus Wien
Im Bürgersaal beim Forstner, Kybergstraße 2, Oberhaching
**Kartenvorverkauf**
Ab 1.12.2013 bei Schreibwaren Ziegler, Bahnhofstr. Deisenhofen, Restkarten ab 16:30 Uhr an der Abendkasse. Eintritt: Mitglieder 18,- Euro Nichtmitglieder 22,- Euro


*Kosmetikstudio und Fachfußpflege Gitta Doering*

**Schenken Sie Ihren Lieben**
**Gutscheine für alle Behandlungen.**

*Allen unseren Kunden wünschen wir ein schönes Weihnachtsfest!*

Wir freuen uns auf Ihren Besuch, Ihre Gitta Doering!

Mo, Di, Do, Fr von 9 bis 18 Uhr • Mittwoch von 9 bis 13 Uhr • Deisenhofen | Gartenstraße 31 | Tel. 613 30 64

welche Farbe Sie brauchen!"
Sie bekommen jeden beliebigen Farbton computergesteuert gemischt.
Sofort zum Mitnehmen
und natürlich
mit Nachkauf-Garantie!

www.rettenberger.de
werk markt
Rettenberger

Testen Sie uns!
Friederike Pachler
Farben-Spezialistin

Alte Landstraße 1
85521 Ottobrunn
Tel. 089/608 602 94 Fax 608 602 96
Mo-Fr 8-19 Uhr Sa 8-16 Uhr

IT-Lösungen & Dienstleistungen
>Hard- & Software - Netzwerk - Web<
Beratung - Projekt- & Realisierung
Support - Home- & Vor-Ort-Service
Installation - Konfiguration - Reparatur
Webdesign & -gestaltung
Schulungen [inhouse Einzel/Gruppen]
B-IT-S
Büro- & IT - Service Rühl
IT-Service@bits-ruehl.de <> Tel.: 0176 / 32 23 08 78
Nur nach Terminvereinbarung!

Ihr kleines, feines, persönliches Reisebüro
Brookman Reisen
Nicola Brookman
info@brookman-reisen.de
Telefonische Terminvereinbarung:
Mo bis Sa 08:30 – 20:00 Uhr
Laufzornerstr. 3a • 82041 Oberhaching
Tel. 089-61305057 • Mobil 0170-9002197 • Fax 089-61305078

Accessoires
www.edelmaid.de

© Illustration FOTOLIA
Christkindlmarkt Oberhaching
7. und 8. Dezember 2013
Freuen Sie sich mit uns auf Weihnachten und genießen Sie unsere frisch zubereiteten Apfelkücherl an unserem Stand!
Allen unseren Mitgliedern, Anzeigenkunden, Freunden und Gönnern wünschen wir ein friedvolles Weihnachtsfest und ein gesundes Jahr 2014!
*Ihr Bernd Schubert, 1. Vorstand*
TSV Oberhaching-Deisenhofen e. V.
82041 Oberhaching · Kastanienallee 18
Tel. 089 – 613 66 33 · Fax 089 – 61 300 503
info@tsv-oberhaching.de · www.tsv-oberhaching.de
TS Oberhaching Deisenhofen

# Zeichen setzen.

flowconcept

Unsere besten Wünsche für ein frohes Weihnachtsfest und ein inspiriertes neues Jahr 2014!

## Genau hinhören. Trends erspüren. Kopf und Herz ansprechen.

flowconcept ist eine inhabergeführte Agentur für Kreation, Inszenierung und Führung von Unternehmensmarken. Wir sind ein 20-köpfiges Team an den Standorten Oberhaching und Detmold. Seit 15 Jahren entwickeln wir erfolgreich bundesweite Kampagnen, Informationsportale, Web-to-Print-Anwendungen sowie Kommunikations- und Veranstaltungskonzepte für unsere Kunden. Dazu zählen Mittelständler, Dienstleister und Banken ebenso wie Verbände, öffentliche Verwaltungen, Ministerien und soziale Einrichtungen.

www.flowconcept.de

# VereinsTELEGRAMM

## TSV Oberhaching-Deisenhofen e.V.

**Gesucht werden qualifizierte Übungsleiter für**

- Volleyball Damen- und Jugendmannschaften
- Kunst- und Geräteturnen Mädchen
- Abenteuerturnen für 3-5 Jahre

Nähere Infos: 1. Vorsitzender Bernd Schubert, b.e.schubert@t-online.de
oder in der Geschäftsstelle des TSV Oberhaching, Tel. 6136633

**Einladung zum Weihnachtsturnen**

Geboten werden Darbietungen aller Turngruppen die das Thema sportlich, akrobatisch, tänzerisch und noch viel mehr umsetzen.
Termin:

- Freitag, 13. Dezember, ab 17.00Uhr in der Turnhalle des Gymnasiums.

Die Turnabteilung des TSV Oberhaching freut sich auf Ihr Kommen.

**Skirennteam – optimal vorbereitet für die Saison 2014**

Seit Oktober bereiten sich mehr als 75 skibegeisterte Kinder und Jugendliche aus Oberhaching und Umgebung auf die kommende Wintersaison vor. Die Mädchen und Buben trainieren schon fleißig auf dem Stubaier Gletscher und im Herbsttrainingscamp auf dem Schnalstaler Gletscher. Ab Dezember wird das Training in den nahen Skigebieten am Sonnenbichl und am Wildkogel fortgesetzt. Optimal vorbereitet und betreut von den 27 Trainern unserer Teams, heißt es dann ab Januar „Alles zu geben", um an die Erfolge der letzten Saison anknüpfen zu können. Interessierte Kinder von 6 bis 8 Jahren können gerne an einem Schnuppertraining teilnehmen.
Kontakt: uwe@borchert.sc oder Tel. 0172/8507098.

**Ski-Opening**

- 7. Dezember: Ski-Opening. Weitere Termine und Skikurse unserer DSV Skischule entnehmen Sie bitte unter www.ski-oberhaching.de. Anmelden können Sie sich ebenfalls über die Homepage der DSV Skischule.

# VereinsTELEGRAMM

**Volleyball: Tabellenführung erfolgreich verteidigt**

Am zweiten von drei Spieltagen der Juniorinnen-Liga verlor man zwar das erste Spiel gegen den Gastgeber aus Unterhaching mit 0:2, jedoch zeigte unsere Mannschaft eine tolle Moral. Mit tatkräftiger Unterstützung der mitgereisten Freunde und Eltern bewiesen die 14 mitgefahrenen Spielerinnen, warum man beste Chancen auf den 1. Platz in dieser Liga hat. Gegen den TSV Ismaning gewannen sie 2:0 und auch das Spiel gegen den TSV Isen konnten die Mädels mit 2:1 für sich entscheiden. Am letzten Spieltag reicht ein Sieg, um die Liga mit dem 1. Platz abzuschließen.

**Basketball 1. Regionalliga Heimspieltermine 2013/2014**

| Tag | Datum | Gast |
|---|---|---|
| So | 01.12.2013 | München Baskets |
| So | 15.12.2013 | TSV Vilsbiburg |
| So | 12.01.2014 | TSV Ansbach |
| So | 02.02.2014 | BBC Bayreuth 2 |
| So | 16.02.2014 | MTSV Schwabing |
| So | 09.03.2014 | VfL Treuchtlingen |
| So | 23.03.2014 | FC Bayern München 2 |
| So | 06.04.2014 | Dachau Spurs |

Jeweils sonntags um 16 Uhr in der Sporthalle des Gymnasiums! Unsere Tropics freuen sich über tatkräftige Unterstützung!


Facharzt für
**Kinder- und Jugendmedizin**

In den Weihnachtsferien ist die Praxis vom 23.12.13 – 3.1.14 geschlossen.

**Dr. med. Guido Krandick**

Tisinstraße 56a
D-82041 Deisenhofen
Telefon 089/6133513
Mobil 0160/8275771
www.dr-krandick.de

**Vormittags**
Mo bis Fr: 08.00 bis 11.00 Uhr
**Nachmittags**
Mo, Di, Do: 14.00 bis 17.00 Uhr
und Freitag: 14.00 bis 15.00 Uhr
und nach Vereinbarung

**Ihr persönlicher Coach für Bewegung, Fitness und Wohlbefinden**

Tel. 0170 7368090
info@konzept-fitness.de
www.konzept-fitness.de

**SUSANNA BORGHS**
Sportstudium
Zertifizierter Fitnesscoach
HP für Psychotherapie

## Christkindlmarkt in Oberhaching am 7. und 8. Dezember

GVO
Gewerbeverband
Oberhaching-Deisenhofen e.V.

**Am Samstag den 7. Dezember von 14.00 bis 21.00 Uhr und Sonntag den 8. Dezember von 14.00 Uhr bis 20.00 Uhr findet der traditionelle Oberhachinger Christkindlmarkt bereits zum 10. Mal am Oberhachinger Kirchplatz statt.**

Als Veranstalter präsentiert der Gewerbeverband Oberhaching-Deisenhofen e.V. wieder ein vielfältiges adventliches Programm. Es spielen Alphornbläser, es gibt Aufführungen von Kindern der Musikschule Oberhaching , es singen der mix´n free Gospelchor und die Chor Kids der Evangelischen Kirche Oberhaching. Weitere Musikschmankerl gibt es von EASY BLUE - Vocals & Instrumentals, der Blaskapelle Deisenhofen, der Schäftlarner Blaskapelle, der Stimmbänd, dem Kinderchor Oberhaching und anderen.

Für die Kinder kommt an beiden Tagen um 17:00 Uhr der Nikolaus mit seinem Krampus und hat für jedes Kind ein kleines Geschenk dabei. Im Anschluss wird an der lebendigen Krippe eine Weihnachtsgeschichte für die Kinder gelesen.


*Wir wünschen Ihnen frohe Weihnachten und ein gutes neues Jahr!*

**EIDEN**

- Medizinische Fußpflege
- Nagelkorrektur-Spangen
- Fußreflex-Massagen

Am Bachfeld 2
(Eingang über Münchner Straße)
82041 Oberhaching/Furth
Tel. 089 66 66 58 85

Frank Albach Rechtsanwalt

**Kompetenz im Arbeitsrecht**

Ritter-Hilprand-Straße 9
82024 Taufkirchen

In Bürogemeinschaft
mit der Rechtsanwaltskanzlei Geray Kiebel
und dem Steuerberater Manfred Wendl

Tel 089·610 99 012
Fax 089·610 99 099
Mobil 0151·524 00 224

Email info@ra-albach.de
Web www.ra-albach.de

# VereinsTELEGRAMM

## Stadtteilarbeit e.V., Beratungsstelle Wohnen

**Beratung zur Wohnungsanpassung – so individuell wie Ihre Bedürfnisse**

Herr S. aus Oberhaching meldet sich bei der Beratungsstelle Wohnen: „Ich habe ein Anliegen und weiß nicht recht weiter. Meine Frau tut sich immer schwerer, unsere Treppe in den 1. Stock zu gehen. Meine Kinder haben mir aus dem Internet bereits Angebote für Treppenlifte zukommen lassen, aber ich weiß nicht recht, was das Richtige ist. Die sind ja auch nicht gerade günstig. Können Sie mir weiterhelfen?" Solche und ähnliche Anfragen sind Alltag in der Beratungsstelle Wohnen des Vereins Stadtteilarbeit. Dort arbeiten soziale Fachkräfte und Architektinnen zusammen, um sowohl aus technischer, als auch sozialer und finanzieller Sicht die jeweils passende Maßnahme für die Betroffenen zu entwickeln. Zunächst werden die Fragen der Betroffenen telefonisch geklärt, aber meist schließt sich ein Hausbesuch an, um die Details vor Ort zu besprechen. So auch im Fall von Ehepaar S. in Oberhaching. Vor Ort sieht sich die Beraterin die Treppensituation genau an und befragt Herrn S., da seine Frau momentan bei der Tochter ist. „Könnten Sie uns mal zeigen, Herr S., wie Ihre Frau die Treppe geht? Hat sie gesundheitliche Einschränkungen, eine Gehbehinderung? Woran, glauben Sie, liegt es, dass sie sich schwer tut?" Herr S. erzählt, dass seine Frau sich zwar früher zur Sicherheit schon am Geländer festgehalten hätte, aber keine wirklichen körperlichen Einschränkungen habe. Sie komme auch sonst, im Bad, Schlafzimmer etc. noch gut zurecht. Seit einiger Zeit bleibe sie aber einfach vor der Treppe stehen und tue keinen weiteren Schritt. „Das Komische ist, bei unserer Tochter hat sie gar keine Probleme mit der Treppe." Im weiteren Gespräch berichtet Herr S. über die Demenz-Erkrankung seiner Frau.

Für die Beraterin klärt sich an dieser Stelle die ursprüngliche Frage von Herrn S.: Für eine unüberwindbare Treppe ist ein Treppenlift eigentlich eine gute Maßnahme, sofern aus baulicher Sicht nichts dagegen spricht. Auch gibt es u. a. über die Pflegekasse Zuschussmöglichkeiten. Aber das unsichere Gefühl von Herrn S. ist plausibel: Menschen, die an Demenz leiden, tun sich schwer, sich auf Veränderungen einzustellen. Gerade mit einem neuen technischen Gerät haben sie oft Probleme. Dazu meint Herr S. „Ich habe Angst, dass meine Frau Panik bekommt, wenn der Sitzlift plötzlich losfährt." Diese Sorge ist nicht unbegründet. Welche Lösung könnte aber an dieser Stelle greifen? „Welche Farbe hat denn die Treppe bei Ihrer Tochter?" Herr S. schildert, dass die Treppensituation dort hell ist, der Belag in fast weißem Holz und gute Beleuchtung. „Es könnte sein, dass für Ihre Frau die Stufen hier im Haus durch das dunkle Holz als große dunkle Fläche wie ein Loch wirken. Das macht ihr Angst und darum betritt sie diese Fläche nicht." Es wird vereinbart, dass die Stufen mit einem hellen Belag versehen werden, die Beleuchtung verbessert wird und ein zweiter Handlauf angebracht wird. Für letzteren kann ein Zuschuss über die Pflegekasse beantragt werden. Zwei Wochen später meldet sich Herr S. in der Beratungsstelle, er hätte die vereinbarten Maßnahmen umgesetzt. „Meine Frau geht die Treppe, als wäre nichts!" In diesem Falle konnte das Problem also auf diese Weise gelöst werden. Manchmal sind es kleine Maßnahmen, die zu einer wesentlichen Verbesserung der Lebenssituation im eigenen Zuhause führen. Manchmal liegen Lösungen auch woanders, als es zunächst erscheint. Wichtig ist es, die individuellen Bedürfnisse und Gegebenheiten zu beachten – nicht jede gute Lösung ist für jede Person und Situation geeignet. Und nicht jede ist bekannt. WohnberaterInnen können maßgeschneiderte Lösungen herausarbeiten, die die relevanten Faktoren berücksichtigen und den Beratenen als fundierte Entscheidungsgrundlage dienen können. Und das nicht nur, wenn bereits eine Einschränkung vorliegt, sondern auch, wenn z. B. eine Fenstersanierung oder Badmodernisierung anstehen und wichtige Aspekte „für später" gleich mitbedacht werden sollen – was durchaus finanzielle Vorteile haben kann. Im Landkreis München stehen Ihnen für derlei Fragen die MitarbeiterInnen der Beratungsstelle Wohnen des Vereins Stadtteilarbeit zur Verfügung.

**Kontaktadresse**
Stadtteilarbeit e.V., Beratungsstelle Wohnen
Monika Schmelzer, Tel. 089 357043-0
Aachener Str. 9, 80804 München
Der Verein Stadtteilarbeit ist gemeinnützig und berät im Auftrag des Landkreises München in Fragen der altersgerechten Wohnungsanpassung. Die Erstberatung ist für Bürgerinnen und Bürger der Landkreisgemeinden kostenfrei.
www.beratungsstelle-wohnen.de

© Text: Beratungsstelle Wohnen, Verein Stadtteilarbeit, München

50 1961 2011 Jahre
GOJCZYK HEIZUNGSBAU GMBH
MEISTERBETRIEB IN OBERHACHING
*Wir wünschen allen unseren Kunden, Freunden und Bekannten ein gesegnetes Weihnachtsfest und alles Gute fürs neue Jahr.*
Pfarrer-Socher-Str. 30, 82041 Oberhaching, Tel. 089 6131866, E-Mail gojczyk-heizungsbau@t-online.de
Wir stellen ein: **Kundendienstmonteur** für Heizungs- und Sanitärtechnik

* Scheidung * Unterhalt * Zugewinn *
Rechtsanwältin
Anka Becker-Hösl
Spezialisiert auf Familienrecht
82041 Oberhaching • Münchner Str. 14 a • Tel.: 089/61 30 50 90
Fax: 089/61 30 50 89 • email: mail@becker-hoesl.de

# InfoTHEK

## A

**Abfall- und Wertstoffentsorgung**

**1. Wertstoffhof am Grünwalder Weg 26**
Öffnungszeiten:
Di. 14:00 - 20:00 Uhr, Do. 09:00 - 13:00 Uhr,
Fr. 14:00 - 19:00 Uhr, Sa, 09:00 - 13:00 Uhr

**2. Neun Container Standorte für Glas**
Einwurfzeiten täglich von 07:00-19:00 Uhr außer an Sonn- und Feiertagen

**3. Haushaltsnahe Entsorgung von:**
Papier- und Pappe: alle 4 Wochen über die grüne Tonne
Biomüll: alle 2 Wochen über die braune Tonne
Restmüll: alle 2 Wochen über die graue Tonne
Leichtverpackung: alle 2 Wochen über den „gelben Sack"

Die Abfuhrtermine hierfür entnehmen Sie bitte dem Abfallkalender, erhältlich im Rathaus (Bürgerbüro) oder als download unter www.oberhaching.de
Bei Fragen zur Abfallwirtschaft wenden Sie sich bitte an Fr. Rieß, Tel. 61377188

**Agenda 21 Oberhaching**
Die Agenda 21 ist eine unabhängige, überparteiliche Bürgervereinigung, deren Ziel es ist, an der zukunftsfähigen, nachhaltigen Entwicklung der Gemeinde Oberhachings mitzuwirken. Dies bezieht sich vor allem auf die Themen Energie und Klimaschutz, Natur und Landwirtschaft, Verkehr und Ortsentwicklung sowie soziale Partnerschaften. Wenn Sie sich daran beteiligen wollen, wenden Sie sich bitte an den Agenda-Sprecher Jörg Koppen (St.-Rita-Weg 2, Tel. 6133865, Mail: joerg.koppen@web.de).

**Alzheimer-Gesellschaft Landkreis München Süd e.V.**
Selbsthilfe Netzwerk Demenz, 82008 Unterhaching, Münchner Str. 1, Tel. 9924 8116, Hr. Hoerner, kontakt@aglms.de
Selbsthilfegruppe pflegende Angehörige – s. u. Nachbarschaftshilfe

## B

**Biberger-Bürgerbus**

| Preise | Kinder | Erwachsene |
|---|---|---|
| Einzelfahrschein | 0,60 EUR | 1 ,– EUR |
| Monatskarte | 7 ,– EUR | 12 ,– EUR |
| Jahreskarte | 25 ,– EUR | 120 ,– EUR |

Der aktuell gültige Fahrplan und die Fahrtroute kann im Internet unter www.bibergerbuergerbus.de eingesehen werden.

**Bibliothek**
Gemeinde- und Schulbibliothek, Pestalozzistr. 16
Tel. 61377-155, Fax 61377-220, bibliothek@oberhaching.de, www.oberhaching.de
**Öffnungszeiten:**
Mo. 10:00 - 13:30 Uhr und 15:00 - 18:30 Uhr
Di. 10:00 - 13:30 Uhr und 15:00 - 18:30 Uhr
Do. 10:00 - 13:30 Uhr und 15:00 - 20:00 Uhr
Fr. 10:00 - 13:30 Uhr und 15:00 - 18:30 Uhr

## C

**Caritas Altenheim St. Rita**
Innerer Stockweg 6, Tel. 61397-0, Heimleitung: Frau Hahn

**Informationsmöglichkeiten im Caritas Altenheim St. Rita**
Um umfassende Informationen zum St. Rita Heim, dem Tagesablauf in unserem Haus, zu den Angeboten, Zimmer- bzw. Appartements-Typen und den Modalitäten bei Anmeldung und Umzug zu erhalten, vereinbaren Sie bitte telefonisch einen Gesprächstermin mit Frau Hahn (Heimleitung, zu erreichen über die Verwaltung, Tel. 61397-0). Sehr gerne zeigen wir Ihnen bei einem individuell vereinbarten Gespräch auch die Räumlichkeiten und Außenanlagen unseres St. Rita Heimes.

**Geragogischer Dienst**
Neben den offenen Bildungsangeboten im Altenheim St. Rita bestehen als zentrales Angebotsspektrum des geragogischen Dienstes differenzierte Förderangebote für an Demenz erkrankte, geistig desorientierte und körperbehinderte Heimbewohner. Diese kostenlosen Angebote stehen allen Bürgern der Gemeinde offen! Informieren Sie sich frühzeitig über unsere Angebote in Ihrer Nähe.
Hr. Maderer/Hr. Krämer, Tel. 61397210/613970

**Kurzzeitpflege im Caritas Altenheim St. Rita**
Prinzipiell ist im Caritas Altenheim St. Rita Kurzzeitpflege gemäß § 42 SGB XI möglich. Die Kurzzeitpflegeplätze sind dabei in die Wohnbereiche unseres Hauses eingebunden. Eine mögliche Kurzzeitpflege ist entsprechend davon abhängig, ob Appartements bzw. Zimmer auf den Wohnbereichen frei sind. Bei etwaigem Bedarf informieren Sie sich bitte bei der Heimleitung oder der Pflegedienstleitung. Heimleitung: Frau Hahn, Pflegedienstleitung: Fr. Röthig, Tel. 61397-0

**KUBOS**
Kontakt Und Beratungsstelle Oberhaching für Senioren im 1. Stock, Zi. A110 des Altenheimes St. Rita, Innerer Stockweg 6, Hr. Maderer, Tel. 61397210
Zielgruppen der Beratung sind insbesondere:
- Ältere Bürger der Gemeinde Oberhaching, die einen Hilfebedarf haben, ohne dabei sofort an eine stationäre Unterbringung zu denken.
- Ältere Bürger der Gemeinde, die sich mit dem Gedanken tragen, in eine stationäre Unterbringung umzuziehen, , bzw. deren Angehörige.
- Angehörige von Bewohnern des Altenheimes St. Rita.
- Bürger der Gemeinde, deren Angehörige sich im Anfangs- oder Fortgeschrittenstadium einer Demenz befinden.

Wohnortnahes Angebot, in Zusammenarbeit mit der Beratungsstelle des Caritas-Zentrums Taufkirchen und dem Sozialamt der Gemeinde. Bei sozialrechtlichen Fragen ist in jedem Fall das Sozialamt zu konsultieren.

**Zentrum für Ambulante Hospiz- und Palliativversorgung der Caritas**
Innerer Stockweg 6, 82041 Oberhaching
Tel. 61397170, Fax: 61397165
E-Mail: Ursula.Haeberlein@caritasmuenchen.de

**Caritas Zentrum Taufkirchen**
Am Bahnsteig 14, Tel. 960517-0, Fax 960517-18
**Soziale Beratung**
Am Bahnsteig 14, Tel. 960517-0, Fax 960517-18
**Schuldnerberatung**
Am Bahnsteig 14, Tel. 960517-0, Fax 960517-18
**Sozialstation Ambulante Kranken- und Altenpflege**
Von-Stauffenberg-Straße 39, 82008 Unterhaching
Tel. 614521-17, Fax 614521-18

**Betreuungsgruppen „Herbstwind“:**
Mittwochs, 13:00 - 17:00 Uhr im Altersheim St. Rita, Stockweg 6 in Oberhaching. Montags, 13:00 - 17:00 Uhr im Pfarrheim St. Korbinian, Friedensplatz 3 in Unterhaching. Donnerstags, 13:00 - 17:00 Uhr im Pfarrheim St. Brigitta, Parkstr. 11 in Unterhaching.
caritaszentrum@muenchen.de, Tel. 614521-17

**Beratungsstelle für Eltern, Kinder und Jugendliche**
Lindenring 56, 82024 Taufkirchen
Telefonische Anmeldung erfolgt unter: Tel. 612 25 01
Weitere Informationen unter: www.caritas-taufkirchen.de/eb

## E

**Eltern- und Jugendberatungsstelle**
für den Landkreis München, Orleansplatz 3, 81667 München, Tel. 4445400, Fax 309148, beratungsstelle@lra-m.bayern.de

**Elterngeld**
Beratung hierzu und allen anderen familienpolitischen Leistungen: Landratsamt München, Schwangerenberatungsstelle, Zi. N 030. Jeden 1. Donnerstag im Monat, 17:30 Uhr, Tel. 6221-1136; um Anmeldung wird gebeten.

## F

**FOL Fachstelle zur Verhinderung von Obdachlosigkeit im Landkreis München**
Balanstraße 55, 81541 München, ab Ostbahnhof die Buslinie 54 (Lorettoplatz) bis zur Haltestelle St. Cajetan Straße (gegenüber V-Markt) oder zu Fuß (ca. 11 Minuten)
Tel. 672087-19 , Fax -28, fol@awo-kvmucl.de
**Fachstelle für pflegende Angehörige**
im Landratsamt München, Paritätischer Wohlfahrtsverband, Mariahilfplatz 17, 81541 München
Tel. 6221-2127, Frau Pabst, eva.pabst@paritaet-bayern.de
www.landkreis-muenchen.de

**Forstdienststellen**
**Staatswaldforstrevier Deisenhofener Forst**
Förster Michael Schwammberger, Stefanienstr. 29
Sprechzeiten: Di. 13:00 – 14:00 Uhr
Tel. 6131631, Fax 666 55 805, mobil 0174 3321560
**Privatwaldforstrevier Sauerlach** (auch f. Oberhaching)
Förster Olaf Rahm, Sauerlach, Forststr. 1
Tel. 08104 9124, mobil 0160 5380103

## G

**Gemeinde Oberhaching**
Alpenstr. 11, Tel. 613770, Fax 6131128, www.oberhaching.de
**Zentraler E-Mail-Posteingang:**
info@oberhaching.de
**Öffnungszeiten der Gemeindeverwaltung:**
Mo. - Fr. 08:00 - 12:00 Uhr, Do. 16:00 - 18:00 Uhr
**Bürgerbüro**
Tel. 61377-213, buergerbuero@oberhaching.de
**Öffnungszeiten Bürgerbüro:**
Mo./Mi./Fr. 08:00 - 12:00 Uhr,
Di. (durchg.) 08:00 - 16:00 Uhr,
Do. (durchg.) 07:30 - 18:30 Uhr

**Bürgersprechstunde beim 1. Bürgermeister:**
Do. 15:00 - 18:00 Uhr
telef. Anmeldung erforderlich (Tel. 61377-146)
**E-Mail des 1. Bürgermeisters:**
Stefan.Schelle@oberhaching.de

## H

**Häckselaktionen der Gemeinde**
Anmeldung ab öffentlicher Bekanntgabe unter Tel. 61377188

**Hachinger Tisch**
Berechtigt sind Bezieher von Hartz IV- und Grundsicherungsleistungen sowie Menschen mit sehr geringem Einkommen bzw. Überschuldung.
**Ansprechpartner für Fragen zur Berechtigung und Verfahren:**
Fr. Laufer, Tel. 61377-179
**Ansprechpartner für Spender und Helfer:**
Fr. Weisensee, Tel. 6133210

## J

**Jugendamt**
**Koordinierende Kinderschutzstelle (Kokis)**
Fr. Sarah Stadler, Dipl. Sozialpädagogin (FH)
Landratsamt München, Kreisjugendamt, www.landkreis–muenchen.de, Mariahilfplatz 17, 81541 München, Tel. 6221-2111, Fax 6221-445111, Zimmer-Nr.: N 2.05, stadlers@lra-m.bayern.de

**Jugendhilfe**
Buchst. A-G: Fr. Riedl, Tel. 62212341, Zi. N 310, Sprechzeit nur Di. 9:00 - 12:00 Uhr, Vertretung Fr. Forstner, Tel. 62212831
Buchst. H-Z: Fr. Eger, Tel. 62212794, Zi. 0.21, LRA München, Mariahilfplatz 17

**Gesundheitsschutz, Gesundheitsberichterstattung, Gesundheitsförderung und Prävention**
Fr. Yvonne Logsch, Kinderkrankenschwester, Tel. 6221-1153, Fax 6221-441153, Zimmer-Nr.: N 1.15, logschy@lra-m.bayern.de

# InfoTHEK

## J

**Jugend aktiv**
**Bürger helfen jungen Bürgern**
**Initiative des Agenda-Kreises „Soziale Partnerschaft"**
Schwierigkeiten mit der Lehrstelle oder der Suche danach? Wir versuchen in Zusammenarbeit mit den Schulen zu helfen!
Fr. Robert, Tel. 6132926, oder Fr. Dr. Krause, Tel. 6132845,

**Jugendtreff A12**
Alpenstraße 12, Oberhaching, Tel. 6132683, Fax 66665205, buero@jugendtreff-a12.de
Alle aktuellen Termine und die Samstagsaktionen und -Ausflüge könnt Ihr auch auf unserer Homepage erfahren: www.jugendtreff-a12.de
**Allgemeine Öffnungszeiten:**
Di. mit Fr. 13:00 - 19:00 Uhr
**Sprechzeiten:**
Beate Geißler (n. Vereinb.), b.geissler@jugendtreff-a12.de
Heidi Mittermayr (n. Vereinb.), mittermayr@jugendtreff-a12.de
Christian Zahler (n. Vereinb.), zahler@jugendtreff-a12.de

## K

**Kindertagesstätten**
**KiTa Kastanienallee** 11, Tel. 61305976
**KiTa Bienenkorb**, Pfarrweg 7, Tel. 61309141
**KiTa Villa Kunterbunt** , Äuß. Stockweg 8, Tel. 61305975
**KiTa Villa Regenbogen**, Am Rain 11, Tel. 61398004
**KiTa Bajuwarenring**, Bajuwarenring 7, Tel. 62819340
**KiTa St. Bartholomäus**, Ödenpullacher Str. 23, Tel. 6133588
**KiTa Montessori-Kinderhaus**, Ödenpullacher Str. 28
- **Kindergarten**, Tel. 6135717
- **Spatzennest**, Tel. 64280945

**Hort und Mittagsbetreuung**, Schulstraße 4, Tel. 63890760
**KiTa Hachinger Spielmäuse e.V.**, Am Rain 11, Tel. 63893358

**Kulturamt**
Rathaus, Alpenstr. 11, Tel. 61377-176, kulturamt@oberhaching.de
**Öffnungszeiten:** Täglich Mo. mit Do. von 13:00-15:00 Uhr und nach Vereinbarung. Karten gibt es im Bürgerbüro, in der Bibliothek und bei der Buchhandlung Kempter.

## M

**Musikschule Oberhaching**
in der Grundschule Oberhaching, Altes Schulhaus, 1. Stock
Kirchplatz 12, Bürozeiten: Di, Mi, Do, Fr 9:00 - 12:00 Uhr
Tel. 6130 5431, info@oha-musik.de, www.oha-musik.de

## N

**Nachbarschaftshilfe Oberhaching e.V.**
Bahnhofplatz 3/ 3. Stock (Seniorenresidenz Deisenhofen), 82041 Deisenhofen Tel. 121921328
**Öffnungszeiten:** Di. und Do. von 10:00 Uhr - 12:00 Uhr
Nachbarschaftshilfe allgemein; Fr. von 9:00 Uhr - 11:00 Uhr Kindertagespflege (Tagesmütternetzwerk).Das Büro ist mit dem Aufzug, also behindertengerecht, zu erreichen.

**Kinderpark der Nachbarschaftshilfe Oberhaching**
15 Kinder zwischen 1,5 und ca. 3,5 Jahren werden von 2 erfahrenen Müttern betreut.
- Mo. - Fr. von 08:00 - 12:00 Uhr
- Maximale Betreuungsmöglichkeit pro Kind: 3 Vormittage in der Woche
- Kosten: 7,- EUR für den Vormittag

Vorherige Anmeldung bei Fr. Ewald, Tel. 6131903, in dringenden Fällen auch kurzfristig.

**Kindertagespflegenetz der Nachbarschaftshilfe Oberhaching e. V.**
Das Kindertagespflegenetz bietet Kinderbetreuung im familiären Umfeld. Die Kinderbetreuer (Tagesmütter/-väter) der Nachbarschaftshilfe sind für Ihre Tätigkeit qualifiziert und bilden sich regelmäßig weiter.
Das Angebot umfasst:
- Beratung und Information rund um das Thema „Kindertagespflege"
- Vermittlung von Kindertagespflegeplätzen
- Pädagogische und organisatorische Unterstützung der Eltern und Kinderbetreuer/innen
- Hausbesuche bei den Kinderbetreuer/innen durch eine pädagogische Fachkraft
- Unfallversicherung für die Tageskinder und Kinderbetreuer/innen
- Ein Pflegegeld von maximal 5,- EUR pro Stunde
- Zuschüsse für Kinderbetreuer/innen zur Altersvorsorge, Krankenkasse etc.
- Vermittlung und Organisation von Qualifizierungs- und Fortbildungskursen

Neue Tageseltern werden gerne in das Kindertagespflegenetz aufgenommen. Voraussetzungen wie Qualifikationskurs und Erste-Hilfe-Kurs können Sie erwerben. Die Kosten hierfür werden rückwirkend erstattet. Ansprechpartnerin ist Frau Barbara Pickl, Tel. 121921-328

**Alten- und Krankenbetreuung**
- Wir begleiten Sie bei Behördengängen, Einkäufen, Arztbesuchen oder Spaziergängen.
- Wir fahren Sie mit dem Auto, wenn Sie schlecht zu Fuß sind.
- Wir besuchen Sie zu Hause und betreuen auch Kranke.
- Wir erledigen kleine Dienste im Haushalt.

Wer Hilfe braucht oder selbst helfen will, wendet sich bitte an: Fr. Mühlbauer, Tel. 6134895

**Senioren und Behindertenarbeit**
**Freizeiten**
Unsere Tagesausflüge verbinden wir immer mit einer gemütlichen Kaffeepause oder einer deftigen Brotzeit. Die mehrtägigen Ferienfreizeiten finden bei Rollstuhlfahrern und gehbehinderten Senioren großen Anklang und werden von einem fürsorglichen und routinierten Team betreut. Wer Lust hat teilzunehmen oder als Helfer mitzufahren meldet sich bei Ruth Frimmer, Tel. 0171 2101276

**Bastelgruppe**
Unsere Bastelgruppe unter der Leitung von Frau Frimmer trifft sich im St. Rita Heim. Die durchwegs ansprechenden Ergebnisse werden zur Deko im Heim oder zum Verkauf beim Basar verwendet. Bastelfreudige Senioren aber auch jüngere Helfer sind immer herzlich willkommen. Die Termine erfahren sie unter Tel. 0171 2101276, Ruth Frimmer.

**Hospizkreis**
Der Hospizkreis der Nachbarschaftshilfe Oberhaching arbeitet ehrenamtlich und überkonfessionell. Speziell für diese Aufgaben

ausgebildete HospizhelferInnen begleiten sowohl Menschen in ihrer letzten Lebensphase als auch deren Angehörige. Durch persönliche Zuwendung ermöglichen sie ein würdevolles Leben bis zuletzt und ein Abschiednehmen in der vertrauten Umgebung. Die enge Zusammenarbeit mit dem Ambulanten Hospiz- und Palliativ-Beratungsdienst der Caritas Taufkirchen macht auch Schmerztherapie und Symptomkontrolle möglich. Auf Wunsch wird die Familie über den Tod des Angehörigen hinaus begleitet. Kontakt Hospizkreis: Franziska Müller, Tel. 6134181

**Hilfsmittellager**
Aus unserem Hilfsmittellager stehen zur kostenlosen Benützung folgende Geräte zur Verfügung: Rollstühle, Rollatoren (Gehwagen), Toilettenstühle, Toilettenaufsätze, Gehhilfen, Krücken, Krankenbetten u.v.m.. Außerdem gibt es ein Dreirad für Erwachsene und mehrere Rollfiets (Rollstuhl mit angebautem Fahrrad). Wir beraten Sie gerne und machen Sie und Ihre Angehörigen mit den Hilfsmitteln vertraut. Unsere Hilfe bieten wir allen Bürgern der Gemeinde ehrenamtlich und kostenlos an. Das Betreuerteam: Ruth Frimmer, Tel. 01712101276 und Andrea Steinberg, Tel. 61398232

**Selbsthilfe - Gruppe für pflegende Angehörige**
Zielgruppe sind vorwiegend Angehörige von Demenzkranken, aber auch alle diejenigen, die mit der Pflege ihrer Angehörigen stark belastet sind, sich mit Gleichgesinnten austauschen wollen und gegenseitige Unterstützung brauchen oder sich ganz einfach von ihren Sorgen für zwei Stunden ablenken lassen möchten. Für Kaffee, Tee und Kuchen ist gesorgt. Diese Gesprächsrunde ist ein Gemeinschaftsprojekt der Nachbarschaftshilfe Oberhaching, der Fachstelle für pflegende Angehörige des Landkreises und der Alzheimer-Gesellschaft Landkreis München Süd. Jeweils jeden dritten Mittwoch im Monat von 14.30 Uhr bis 16.30 Uhr kommt die Gruppe zusammen. Die Treffen finden in der Seniorenresidenz Bahnhofplatz 3 statt.Wer seine zu pflegenden Angehörigen während dieser Zeit betreuen lassen möchte, wendet sich an die „Herbstwind-Gruppe“, Tel 9924 8116, die zu gleicher Zeit im St. Rita-Heim ihren Betreuungsnachmittag für Demenzkranke durchführt.

**Vermittlung von Babysittern**
Gemeinsam mit der VHS hat die NBH einen Kurs für Babysitter durchgeführt. Diese engagierten Jugendlichen werden von uns bei der Kontaktaufnahme mit interessierten Eltern unterstützt und die Erstkontakte begleitet. Bei Anfragen sowohl von Babysittern als auch Eltern die ihrer Kinder betreuen lassen wollen wenden Sie sich bitte an
Frau Maulhardt Tel. 38102604

**Naturbad Furth**
Freunde Further Bad e.V.
Info-Tel. 613 05 053 oder www.furtherbad.de

## R

**Rentenantrag**
Rentenantragstellung im Rathaus, Service nach telefonischer Terminabsprache: Fr. Laufer, Tel. 61377179
Rentenberatungen werden - nach wie vor - von der DEUTSCHEN RENTENVERS. BAYERN SÜD (Arbeiter) bzw. DEUTSCHEN RENTENVERS. BUND (Angestellte) durchgeführt.

## S

**Schwimmbad**
in der Sportschule Oberhaching, Im Loh 2, Tel. 613840
**Öffnungszeiten:**
Di. und Do. 15:00 - 20:00 Uhr
**Ende des Saunabetriebes:**
Di. und Do. 20:00 Uhr
**Gebühren für das Bürgerschwimmen ab 01.01.2010:**

| **Preise:** | Quartal | Jahreskarte |
|---|---|---|
| Erwachsene | 50,- EUR | 180,- EUR |
| Familien/Alleinerziehende (mit Kindern bis 18 J.) | 70,- EUR | 230,- EUR |
| Senioren ab dem 65. Lj. und alle Rentner | 35,- EUR | 125,- EUR |
| Schwerbehinderte, Studenten, Schüler (bis 18 J.), Sozialhilfeempfänger, Arbeitslose | 20,- EUR | 75,- EUR |

**Sozialhilfe allgemein**:
Landratsamt München, Fr. Stadler, Tel. 6221-2340, ZiNr. B 224,
Sprechzeiten: Mo. 14:00 - 16:00 Uhr und Di. - Fr. 09:00 - 10:00 Uhr

**Sozialer Bürgerservice: Landratsamt München**
Ansprechpartnerinnen:
Frau Dandl, Tel. 6221-2404
Frau Berger, Tel. 6221-2392
Frau Mirwald, Tel. 6221-2134
Frau Schwanck, Tel. 6221-2888
Frau Dalichow, Tel. 6221-2781.

## V

**Volkshochschule Oberhaching e.V.**
Kastanienallee 18, 82041 Oberhaching
Tel. 15923837-0 (-10/ -11), Fax 6252904,
info@vhs-oberhaching.de, www.vhs-oberhaching.de

## W

**Wasserwerk Oberhaching**
**Notrufnummern**
Während der Dienstzeit (Rathaus): Tel. 61377129
Außerh. der Dienstzeit: Tel. 61377777, Mobil 0171 4520182

**Wasserwerk Oberbiberg**
**Notrufnummern**
Während der Dienstzeit (Zweckverband): Tel. 08176 7059
Außerhalb der Dienstzeit: Hr. Mayer, Mobil 0177 4493761

**Wohnungsanpassung**
Stets zu Hause in der vertrauten Umgebung leben – das wünschen sich sicher auch Sie. Um dieses Ziel trotz fortgeschrittenem Alter, einer Erkrankung oder einer Behinderung erreichen zu können, ist oft die Anpassung der Wohnung an die veränderten Bedingungen notwendig. Beratung, Planung und Begleitung erhalten auch Landkreisbürger bei dem Verein Stadtteilarbeit, Beratungsstelle Wohnen, Tel. 357043, E-Mail: be-wohnen@verein-stadtteilarbeit.de, Info's im Internet: www.beratungsstelle-wohnen.de

# InfoTHEK

# Notfalldienste im Dezember

## Apotheken

| Datum | Name der Apotheke | Adresse | Telefonnummer |
|---|---|---|---|
| **Dezember** | | | |
| 01.12. | Apotheke am Perlacher Forst | Scharfreiterstraße 1 | 6903424 |
| 07.12. | Magnus-Apotheke | am Wettersteinplatz, Grünwalder Str. 12 | 6970123 |
| 08.12. | Tela-Apotheke | Tegernseer Landstraße 39 | 6912677 |
| 14.12. | Hans-Mielich-Apotheke<br>Rathaus-Apotheke | Konradinstraße 16<br>Taufkirchen, Köglweg 2 | 652409<br>6124646 |
| 15.12. | ABC-Apotheke | Minnewitstraße 29 | 90469493 |
| 21.12. | Walter-Apotheke | Deisenhofener Straße 46 | 695607 |
| 22.12. | Apotheke am Bahnhof<br>Mariahilf-Apotheke<br>Apotheke am Marktplatz | Unterhaching, Hauptstraße14<br>Ohlmüllerstraße 16<br>Grünwald, Gasteigweg 1 | 6116611<br>653542<br>6412675 |
| 24.12.<br>Heiligabend | Reger-Apotheke | Regerplatz 9 | 48381 |
| 25.12.<br>1. Weihnachtsfeiertag | Walchensee-Apotheke | Tegernseer Landstraße 71 | 6917077 |
| 26.12.<br>2. Weihnachtsfeiertag | Aquila-Apotheke | im Gesundheitszentrum Giesing,<br>Giesinger Bahnhofplatz 7 | 62000145 |
| 28.12. | Apotheke am Perlacher Forst | Scharfreiterstraße 1 | 6903424 |
| 29.12. | Flora-Apotheke | OHG, Wettersteinplatz 3 | 6929970 |
| 31.12.<br>Silvester | Bienen-Apotheke Candidplatz<br>Linden-Apotheke<br>Bienen-Apotheke | Schönstraße 2 a<br>Taufkirchen, Eichenstraße 36<br>Grünwald, Südliche Münchner Str. 32 | 62500631<br>6129590<br>45214890 |
| 01.01.2014<br>Neujahr | Turmapotheke OHG | Sauerlach, Tegernseer Landstraße 8 | 08104-2692 |

Apotheken-Notdienste siehe auch: www.lak-bayern.notdienst-portal.de

**Ärztlicher Bereitschaftsdienst**
**116 117**

**Polizei Notruf 110**
**Feuerwehr / Notarzt Notruf 112**

**Zahnärztlicher Notdienst Stadt und Land München**
**7233093**
www.notdienst-zahn.de

**Defi Now!** - Defibrillatoren schnell und einfach per Smartphone finden. App:
www.definow.org/de

# Regelmäßig wiederkehrende Termine

| Organisation | Art und Ort des Termins | Wochentag | Uhrzeit |
|---|---|---|---|
| Allg. Dt. Fahrrad-Club (ADFC) | Radlstammtisch, Rest. Aphrodite, Bhf.-Platz | jd. 3. Do./Monat | 18:30 |
| BUND Naturschutz | Monatstreff im evang. Gemeindehaus | jd. 2. Do./Monat | 19:30 |
| Caritas-Altenheim St. Rita | Versch. Aktivitäten; siehe jeweils KybergKALENDER | Mo. – Fr. | |
| DAV Sektion Gleißental | Vereinsabend, Weißbräu | Fr. | 20:00 |
| | Geschäftsstelle, Schützenhaus, Tisinstr. 8 | Di. | 09:30 - 12:00 |
| FC Deisenhofen | Geschäftsstelle, Am Sportplatz | Mo. | 17:30 - 18:30 |
| | Fußballkindergarten | Di | 18:00 - 19:00 |
| Freiw. Feuerwehr Oberhaching | Monatsübung, Gerätehaus | jd. 1. Mo./Monat | 19:30 |
| Freunde Further Bad | Stammtisch Pizzeria Bad Furth | jd. 1. Do./Monat | 19:00 |
| IGAO | Monatstreffen, Kandler, Oberbiberg | am. 2. So./Monat | 20:00 |
| Gleißentaler Stockschützen | Spielbetrieb Am Sportplatz | Mi./Fr.-So./Feiertag | ab 14:00 |
| Gospel Feelings, Kirchenchor | Evang. Gemeindehaus | Mo. | 20:00 - 22:00 |
| Handspinngilde Oberhaching | Wagnerhaus | jd. 2. Do. | 19:00 |
| Jugendtreff A12 | Öffnungszeiten / Offene Treffs | Di. – Fr. | 13:00 - 19:00 |
| Jugendrotkreuz | 13-16 Jahre, Rotkreuzhaus | Mi. | 17:30 - 19:00 |
| | 11-13 Jahre, Rotkreuzhaus | Fr. | 17:00 - 18:30 |
| Kinderchor | Chorprobe Pfarrheim St. Bartholomäus | Mo. | 14:00 - 15:00 |
| | Chorprobe Gymnasium | Mi. | 15:30 - 16:45 |
| | Chorprobe Evang. Gemeindehaus | Di. | 17:30 - 18:15 |
| Kirchenchor St. Stephan | Saal Altes Schulhaus Oberhaching | Mi. | 20:00 |
| Kirchenchor St. Bartholomäus | Pfarrheim St. Bartholomäus | Mi. (außer i. d. Ferien) | 19:45 |
| Kirchenchor Zum guten Hirten | Chorprobe, Ev. Gemeindehaus | Do. | 20:00 |
| Nachbarschaftshilfe Oha | Beratung für Menschen mit Behinderung | | |
| | Bahnhofsplatz 3, 3. Stock | jd. 2. Die./Monat | 14:00 – 16:00 |
| Orchester Hachinger Tal | bei H. Fix, Deisenhofen | Fr. | 18:30 |
| Sängerzunft Deisenhofen | Probeabend, Weißbräu | Di. | 20:00 |
| Schachfreunde Deisenhofen | Evang. Gemeindehaus | Fr. | 19:00 |
| Schach-Jugend Deisenhofen | Evang. Gemeindehaus | Fr. | 18:00 - 19:00 |
| Schützenfreunde Oberhaching | Training und Vereinsabend: Jugend | Fr. | 18:00 |
| | Erwachsene | Fr. | 19:00 |
| Seniorenkreis | Evang. Gemeindehaus | 1. Mo./Monat | 14:30 |
| Senioren-Spieletreff | Spielenachmittag, Pestalozzistr. 9 | jeden Do. | 14:00 |
| Squashclub Deisenhofen | Jugendtraining | Fr. | 15:00 - 18:00 |
| Tanzgruppe | Pfarrheim St. Bartholomäus | Sa. | 18:00 - 19:30 |
| Tanzkreis des TSV | Aufbaukurs (nicht i. d. Ferien), Grundsch. Deisenhofen | Mi./Fr | 19:00 |
| Trachtenverein | Plattlerprobe Jugendliche | Mi. | 18:00 |
| | Erwachsene, Proberaum KiGa Kastanienallee | Mi. | 20:00 |
| TSV Geschäftsstelle | Kastanienallee 18 | Mo. | 10:00 - 12:00 |
| | Tel. 6136633, info@tsv-oberhaching.de | Di./Do. | 17:00 - 19:00 |
| VdK Ortsverband | Stammtisch Gaststätte Schinkenpeter, Kirchplatz | jd. 2. Di. i. Mo. | |
| VFWO | Stammtisch: Hachinger Hof | jd. letzten Do. im Monat | 19:30 |
| Heimatfreunde Wagnerhaus | Wagnerhaus, Führung zur vollen Stunde | 1. So./Monat | 14:00 - 17:00 |

## Miet-/Kaufangebote & -gesuche

**Berufstätiges Paar** (34/44) **sucht** eine **3-4 Zi.**-Whg in Harlaching, Grünwald od. Oberhaching von privat ab 2014, Tel. 0176 88280532

Lenggries, sonniges **ruhiges Reiheneckhaus**, ca. 130 qm, 4 Zimmer, 2 Bäder, 2 Balkone, Terrasse, Garten und Garage **zu vermieten.** 1.130 EUR + NK + KT. Tel. 089 6131464

**Einfamilien-/2 Familienhaus in Oberhaching provisionsfrei zu vermieten!** 186 qm Wfl. zzgl. 34 qm NFL, 5 Zimmer + Galerie, eingewachsenes Grundstück 340 qm mit schöner Terrasse. Moderne Ausstattung mit Parkett, Einbauküche, 2 Bädern, sep. WC. Modernes, großes Gartenhaus (18 qm), Carport für 2 KFZ. Durchdachte Grundrisse die vielfältige Nutzungen ermöglichen. Als Ein- oder Zweifamilienhaus nutzbar. Bezugsfrei ab 1.3.2014. Miete 2.000,- EUR zzgl. 220,- EUR Heiz + NK. – Tel. 0170 4434021

**Betriebswirtin sucht 3-Zi**-Wohnung in Oberhaching, Solln, Pullach, Harlaching, Grünwald. Tel. 0171 7533714

## Sonstiges

Wer könnte mir als **Urlaubsvertretung** für meine **Putzhilfe** ca. 15 x im Jahr beim Säubern meines Hauses (2 Stunden) zuverlässig behilflich sein? Tel. 089 61369517

Wir **suchen** für unseren 4 Personenhaushalt eine zuverlässige und **erfahrene Haushaltshilfe** für ca. 10 Std. pro Woche. Tel. 0172 2635800

**Suche** ganzjährige **Einstellmöglichkeit** für mein Wohnmobil Tel. 01577 6806840

**Werdende Mamas aufgepasst!** Wir verkaufen unsere **komplette Babyausstattun**g (Babybay, Babywanne, Babyhängematte etc.) sowie hochwertige, sehr gut erhaltene Mädchen-Markenkleidung ab Gr. 44 bis Gr. 76. Kommen Sie und stöbern Sie in Ruhe in unserem Fundus. Tel. 0177 2391684

**Junge Familie** mit drei Kindern (4, 2 Jahre und 5 Monate) **sucht** liebevolle, zuverlässige und erfahrene **Babysitterin** für ca. 4 Nachmittage pro Monat und gelegentliches Babysitting am Abend. Gerne Schülerin ab 16 Jahre, Studentin oder „Leihoma". Tel. 0177 2391684

**Montessori Kinderhaus** in Oberhaching **sucht** eine humorvolle, motivierte und engagierte **Ergänzungskraft 20h/ Woche** für die Kernzeit unseres Hortes von 11:30-16:30 Uhr (ggf. VZ). Nähere Infos unter www.montessori-oberhaching.de oder vorab telefonisch 089 23000658, Personalvorstand Kinderhaus.

Oberhachinger **Familie sucht Kinderbetreuuung/ Haushaltshilfe** für 3 Kinder (17, 14 und 10 Jahre) auf Minijob-Basis. 3-4 x pro Woche von ca 15 - 17 Uhr. Tel. 0160-2968153

**Suche überdachten Stellplatz** für kleines Wohnmobil über die Wintermonate. Mindesthöhe 3 m. Tel. 76759585

**Verkaufe** kleinen **Stutzflügel** (Fa. Hupfeld), 156 cm, wunderschöner Klang, hellbraun, VB 3.500 Euro. Telefon 089 62819068

**Suchen** ab Dezember nach Oberhaching deutschsprachige, **zuverlässige Haushaltshilfe** mit Erfahrung in Haushaltsführung für 3-5 mal pro Woche, 2 Stunden täglich. Putzfrau zusätzlich vorhanden. Wir freuen uns über Ihren Anruf unter Tel. 61305048.

Endlich: **Alte Video-Kassetten auf DVD kopieren** pro Video-Kassette bis 60 Minuten ab 8,50 EUR+ Versand. Wir arbeiten schnell und gut. Tel. 0176 61774002

**Klavier Bechstein** Opus 110, schwarz Lack mit Bank **zu verkaufen.** VB 4.500 EUR. Tel. 0172 8478979

Wir **suchen** für unsere Tochter (fast 2 J.) ab Januar eine **liebevolle Kinderbetreuung** bei uns zu Hause für 3 Vormittage die Woche auf Minijobbasis. Tel. 0176 24869938

**Nachhilfe in Deutsch** zur Abiturvorbereitung **gesucht.** Tel. 0176 47721861

**Sammler sucht** alles aus Omas Zeiten. Tel. 0175 8423588

„Man müsste Klavier spielen können…" Erfahrene **Klavierlehrerin erteilt** qualifizierten **Klavierunterricht** für Jung und Alt. Haben Sie Lust? Komme auch gern ins Haus. Tel. 0174 3306108

**Suche Garagenstellplatz** für den Winter. Tel. 0172 8905622


Impressum

| | |
|---|---|
| **Herausgeber** | Gemeinde Oberhaching<br>Alpenstr. 11, 82041 Oberhaching |
| **Redaktion** | Gemeinde Oberhaching<br>Wilhelm Schmidt, Volker Böhm<br>Tel. 089 61377-149,<br>info@oberhaching.de |
| **Redaktionelle Texte** | Gemeinde Oberhaching<br>Horizont PR Oberhaching |
| **Konzept und Gestaltung** | flowconcept<br>Agentur für Kommunikation GmbH<br>Am Rain 2, 82041 Oberhaching<br>Tel. 089 638931-0, www.flowconcept.de |
| **Anzeigenkontakt** | Tel. 089 638931-13,<br>kyberg@flowconcept.de |
| **Druck** | Druck & Medien Schreiber, Oberhaching |
| **Auflage** | 6.700 Exemplare |
| **Verteilung** | Werbe Berner, Egling<br>Kostenlos an alle Haushalte der Gemeinde |

Die Entscheidung über die Veröffentlichung eingereichter Beiträge und Fotos liegt ausschließlich bei der Redaktion. Die Texte werden redaktionell überarbeitet, um eine ansprechende journalistische Form zu erhalten. Nachdruck, auch auszugsweise, nur mit ausdrücklicher Genehmigung der Redaktion.

**bereits 80% verkauft!**

**Ihre Pluspunkte:**

- 2-4-Zimmer-Wohnungen
- Geothermie
- Energieeffizienzhaus 70
- Lift (behindertengerecht)
- Solide Ziegelbauweise
- Top Ausstattung
- Einzeltiefgaragenplätze
- Fußbodenheizung
- Alle Wohnungen verfügen über sonnige Balkone oder herrliche Gartenanteile
- **keine Käuferprovision**

**Infocenter**: Termin nur nach telefonischer Vereinbarung

**Bauträger:**

Ten Brinke Bayern

www.tenbrinke.com

**Verkaufsteam:**

BARTSCH IMMOBILIEN

www.bartsch-immo.de

**08171/42 40 58 - Ansprechpartner:** Herr Georg Mang

# **Gänsehaut** gibt es bei diesem Angebot gratis.

**Entscheiden Sie sich für perfekte Bild- und Soundeigenschaften, die das Fernsehen zu einem echten Erlebnis machen.**

Wählen Sie Ihr neues Loewe Individual oder Loewe Reference ID TV-Gerät und sichern Sie sich einen attraktiven Preisvorteil bis zu 1.000 Euro für das dazugehörige Loewe Sound-System.

Mehr bei Ihrem Loewe Fachhandelspartner oder auf www.loewe.tv

Preisvorteil bis zu 1.000 Euro

Aktion gültig bis 31.01.2014 bei teilnehmenden Loewe Fachhändlern innerhalb Deutschlands, bei Kauf eines Loewe Individual Slim Frame/Reference ID inkl. Loewe Sound-System/Zubehör. Der Preisvorteil ist abhängig von der TV-Bilddiagonale und entspricht dem LVP-Wert (inkl. Mwst.) des Loewe Sound-Systems/Zubehörs.

Frohe Weihnachten und einen guten Rutsch!

**EP:Dosch**
ElectronicPartner

Service macht den Unterschied

TOP HÄNDLER 2011/2012

***82041 Deisenhofen • Bahnhofstraße 14a***
***Telefon 089/613 47 21 • Telefax 089/613 55 25***
*Weitere Angebote unter: www.ep-dosch.de*
*Parkplätze vorhanden!*

***Wir beraten Sie fachkundig!***